

# 2024년도 수입·지출 결산서





2024년도 전남인재평생교육진흥원  
수입 · 지출 결산서







# 목 차

I. 총괄표 .....	3
II. 사업보고서 .....	5
III. 예산·결산 총괄표 .....	9
1. 사업 및 자본 예산·결산 총괄표 .....	9
2. 자금 결산 총괄표 .....	10
IV. 수입 예산·결산 보고서 .....	11
V. 지출 예산·결산 보고서 .....	13
VI. 재무제표 .....	17
1. 재무상태표 .....	18
2. 운영성과표 .....	19
[별 첨] 재무제표에 대한 주석 및 부속명세서(구분재무제표, 세부명세서)	
VII. 기금 결산 보고서 .....	20
1. 기금 현황 .....	20
2. 2024년 수입·지출 세부내역 .....	20
◆ 예산·결산 부속 명세서 .....	21
1. 예산 이월액조서 .....	23
2. 전년도 이월액조서 .....	24
3. 예산 전용액조서 .....	24
4. 수입·지출외 현금 현재액조서 .....	25
5. 지출예산 성질별 결산 .....	25
6. 보조금 명세서 .....	26
7. 연도별 업무현황 .....	27
8. 잔액증명서 .....	30



# I. 총괄표

## 1. 결산 서류 점검표

내 용		전남인재 평생교육진흥원
<b>I. 결산서</b>		
<b>1. 총괄표</b>		○
<b>2. 사업보고서</b>	(1) 개황	○
	(2) 연도별 업무현황	○
	(3) 사업운영성과	○
<b>3. 재무제표</b>	(1) 재무상태표	○
	(2) 손익계산서(운영성과표)	○
	(3) 자본변동표(순자산변동표)	○
	(4) 현금흐름표	○
	(5) 재무제표에 대한 주석	○
<b>4. 재무제표 부속명세서</b>	(1) 현금예금명세서	○
	(2) 영업미수금명세서	해당없음
	(3) 기타미수금명세서	해당없음
	(4) 기타당좌자산명세서	○
	(5) 재고자산명세서	○
	(6) 유가증권명세서	해당없음
	(7) 기타투자자산명세서	○
	(8) 유형자산명세서	○
	(9) 무형자산명세서	○
	(10) 기타비유동자산명세서	○
	(11) 매입채무명세서	해당없음
	(12) 미지급비용(금)명세서	○
	(13) 기타유동부채명세서	○
	(14) 차입금명세서	해당없음
	(15) 총당금명세서	해당없음
	(16) 기본재산명세서	○

내 용		전남인재 평생교육진흥원
	(17) 잉여금명세서	○
	(18) 제조(공사)원가명세서	해당없음
	(19) 성질별 손익계산서	○
	(20) 재무제표와 예산결산 차이 명세서	○
	(21) 우발부채 현황	해당없음
	(22) 금융부채 현황	해당없음
5. 예산결산 보고서	(1) 결산총괄	○
	(2) 수입예산결산보고서	○
	(3) 지출예산결산보고서	○
6. 예산결산 부속명세서	(1) 예비비사용조서	해당없음
	(2) 예산이월액조서	○
	(3) 전년도이월액조서	○
	(4) 예산전용액조서	○
	(5) 계속비결산조서	해당없음
	(6) 미수액조서, 미지급액조서	해당없음
	(7) 불납결손액조서	해당없음
	(8) 수입·지출외현금현재액조서	○
	(9) 지출예산 성질별결산	○
	(10) 보조금 명세서	○
	(11) 기부금 명세서	○
7. 경영분석지표	(1) 경영분석지표	○
<b>II. 감사보고서</b>		
1. 감사보고서	(1) 회계감사보고서	○

## II. 사업보고서

### 1. 전남인재평생교육진흥원 현황

#### 가. 설립목적

- 지역사회 발전에 기여할 인재를 발굴·양성하기 위하여 역량강화를 위한 인재육성 사업과 장학사업 추진
- 지역 맞춤형 평생교육 프로그램 운영 및 학습인프라 구축을 통하여 도민에게 균등한 평생학습 기회 보장

#### 나. 기 구

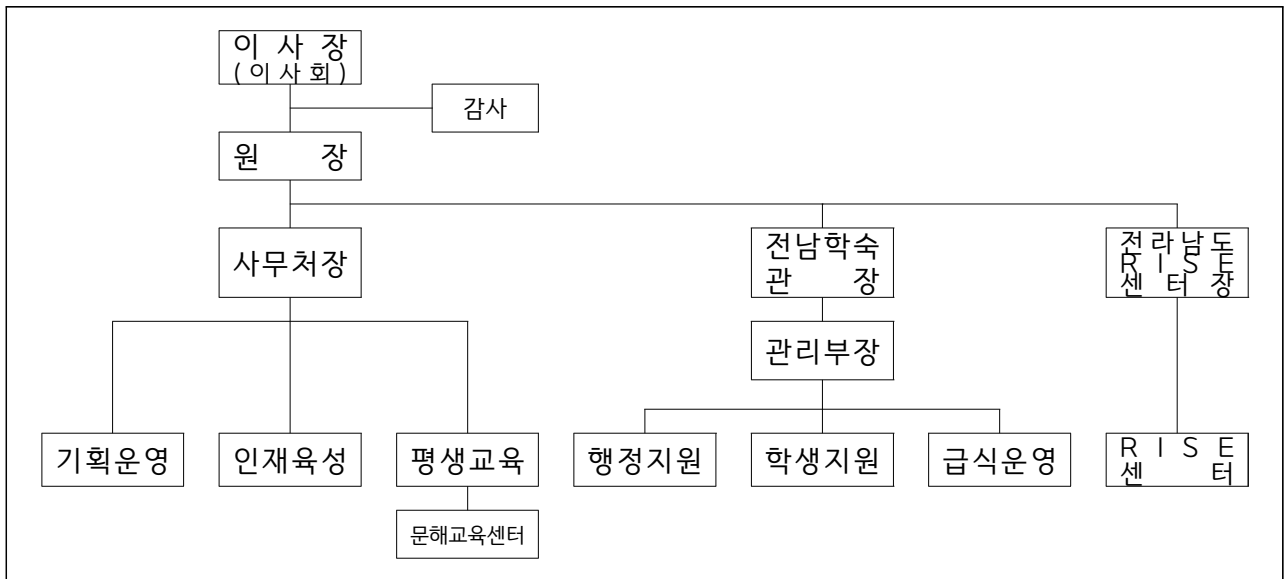

#### ○ 정·현원

(단위 : 명)

구 분	정원	현원	과·결원	비 고
합 계	16	15	△1	
원 장	1	1	0	
사무처장	1	1	0	파견(전남도청) 1
6급	3	3	0	
7급 이하	11	10	△1	정원외(기간제근로자) 3

다. 행정관청 인가사항

신청관청	건명	인가년월일
전라남도 교육청	(재)전남인재육성재단 설립허가	2008. 12. 17.

라. 직원에 관한 사항

1) 임원 현황

(단위 : 명)

구분	정 원				현 원				비고
	전년도말	기간 중		당년도말	전년도말	기간 중		당년도말	
		증	감			증	감		
<b>합계</b>	<b>1</b>	-	-	<b>1</b>	<b>1</b>	-	-	<b>1</b>	
기관장 (상임 임원)	남	1	-	-	1	1	1	1	
	여					-	-	-	

2) 직원 현황

(단위 : 명)

구분	정 원				현 원				비고	
	전년도말	기간 중		당년도말	전년도말	기간 중		당년도말		
		증	감			증	감			
<b>합계</b>	<b>16</b>	-	-	<b>16</b>	<b>18</b>	<b>7</b>	<b>7</b>	<b>18</b>		
정규직	소계	16	-	-	16	14	3	2	15	
	일반정규직	16	-	-	16	14	3	2	15	
비정규직	소계	-	-	-	4	4	5	3	정원외	
	기간제	-	-	-	4	4	5	3	정원외	

3) 직급별 현황

(단위 : 명)

구분	계	4급이상	5급	6급	7급	8급	9급	비고
<b>합계</b>	<b>15</b>	<b>2</b>	-	<b>3</b>	<b>3</b>	<b>4</b>	<b>3</b>	
일반직	15	2	-	3	3	4	3	

## 2. 연도별 업무현황

1. 사업개시(설립)년월일		2008. 12. 24.			
2. 출자출연기관 적용년월일		2014. 9. 25.			
3 기관장 ( 원 장 )		범희승			
구분	연도별	2024(당기)		2023(전기)	증감 (A-B)
		목표	실적(A)	(B)	
4. 사업추진 실적	계	4,001명	4,408명	4,067명	341명
	장학금지원	1,646명	1,812명	1,394명	418명
	새천년인재육성프로젝트	2,069명	2,232명	2,400명	△168명
	평생교육관계지역량강화	286명	364명	273명	91명
5. 사업수입 (단위 : 천원)	계	12,738,727	13,135,515	12,513,564	621,951
	보조금수익	3,155,704	3,155,704	2,050,000	1,105,704
	출연금수익	5,400,000	5,400,000	6,114,000	△714,000
	후원금수입	1,900,000	2,179,155	2,575,690	△396,535
	예금이자수익	1,850,023	1,950,153	1,499,739	450,414
	기타영업외수익	433,000	450,503	274,135	176,368

## 3. 경영손익에 관한 사항

(단위 : 천원, %)

구분	당년도결산액 (A)	전년도결산액 (B)	증감액 (A-B)	증감비율 (A/B)	비고
총수익	20,961,587	20,749,104	212,483	101	
총비용	14,626,351	12,923,032	1,703,319	113	
당기순이익	6,335,236	7,826,072	△1,490,836	81	

## 4. 사업운영성과

### □ 다자녀 가정, 지역인재 대상 장학금 지원 확대

- 다자녀 장학금 기준 '세자녀 이상'에서 '두자녀 이상'으로 조정, 실질적 지원 확대
  - 다자녀 장학금 경쟁률 3.2:1(665명 접수), 자녀 수에 따른 가산점 지원
- 지방이전 공기업, 지역기업과 연계하여 특정분야 고교생 및 대학생 대상 장학지원 강화(3종 장학금 신설, 160명/1.8억원)
  - 한전KPS(전력, 60명), 보해(체육, 50명), aT(농업·식품·수산·축산, 50명)

### □ 청소년부터 산업인재까지 맞춤형 글로벌 인재양성

- 중·고교생 대상 어학능력 향상과 진로 탐색을 위한 해외연수(120명)
  - (중학생, 글로벌 문화체험캠프) 100명 선발('23년 대비 20명↑, 경쟁률 5.5:1)
  - (직업계고, 마이스터 현장연수) 기능분야 해외기관 방문을 통한 기술경험(20명)
- 혁신기술 박람회 등 산업인재의 국제적 감각과 전문성 향상
  - (대학생, 무한도전 CES) 최신 기술 트렌드 체험 기회 제공(6팀, 47명)
  - (산업인재, 글로벌 현장연수) 농업 등 7개 분야('23년 대비 2개 분야↑) 105명

### □ 꿈을 키우고, 지역발전을 선도하는 미래 인재 육성

- 청소년의 진로 탐색과 지역 대학생의 역량강화 프로젝트 추진
  - (과학영재키움) 전문 과학교실 운영 및 현장 체험학습 지원(147명/초 117, 중 30)
  - (대학선배 멘토링) 지역 고교생·남도학숙 대학생 진로·진학 멘토링(80명)
  - (대학생 무한도전) 도전과제를 통한 역량강화 및 창업준비 지원(30팀, 207명)
  - (연구인재 역량강화) 대학원생과 연구기관 공동연구 지원(20명, 14개 기관)

### □ 대한민국 평생학습대상 우수상 수상, 전남형 평생학습 추진

- 국가평생교육진흥원 주관 「전남형 생태학습도시 조성사업」 우수상
  - 10개 시·군 연계 탄소중립 문화조성을 위한 시민교육, 5,400여명 참여
- 도정과 연계한 「전남 도민정책학교」(8개소), 「도민행복대학」(14개소) 운영
  - 정책학교 토론회 개최(70명), 지역알기 등 시민의식 함양 교육(665명)
- 교육부 「전국 성인문해교육 시화전」 전남 최고상(사회부총리상, 2명) 수상
  - 찾아가는 생활문해 확대(931명→1,069명), 장애인 평생교육 운영·지원(19개소, 300여명)
- 제4회 전남평생학습박람회, 시·군, 대학 등 155개소, 도민 3만여명 참가

### III. 예산·결산 총괄표

#### 1. 사업 및 자본 예산·결산 총괄표

(단위: 원)

구분	사업 예산 결산				자본 예산 결산			
	계정과목	예산액 (A)	결산액 (B)	증 감 (A-B)	계정과목	예산액 (A)	결산액 (B)	증 감 (A-B)
수입 (I)	계	12,738,727,830	13,135,515,454	△396,787,624	계	7,311,631,170	7,311,631,170	0
	영업수익	10,455,704,000	10,734,859,000	△279,155,000	자본잉여금 수입	7,311,631,170	7,311,631,170	0
	영업외수익	2,283,023,830	2,400,656,454	△117,632,624				0
지출 (II)	계	20,043,359,000	14,132,146,438	5,911,212,562	계	7,000,000	2,259,010	4,740,990
	영업비용	14,910,377,000	14,132,143,748	778,233,252	유형자산	7,000,000	2,259,010	4,740,990
	영업외비용	3,000	2,690	310				
	예비비	5,132,979,000	0	5,132,979,000				
차액 (I-II)	당기손익	-7,304,631,170	-996,630,984	△6,308,000,186	과부족	7,304,631,170	7,309,372,160	△4,740,990

## 2. 자금 결산 총괄표

(단위: 원)

자 금 결 산			
계 정 과 목	예 산 액	결산액 (정수결정액·채무확정액)	수납액·지출액
계	20,050,359,000	20,961,587,404	20,961,587,404
영 업 수 익	10,455,704,000	10,734,859,000	10,734,859,000
영 업 외 수 익	2,283,023,830	2,400,656,454	2,400,656,454
자 본 잉 여 금 수 입	7,311,631,170	7,311,631,170	7,311,631,170
이 월 재 원 수 입	0	514,440,780	514,440,780
- 사업 적 수 입	0	514,440,780	514,440,780
계	20,050,359,000	14,626,351,548	14,626,351,548
영 업 비 용	14,910,377,000	14,132,143,748	14,132,143,748
영 업 외 비 용	3,000	2,690	2,690
유 형 자 산	7,000,000	2,259,010	2,259,010
예 비 비	5,132,979,000	0	0
이 월 예 산 지 출	0	491,946,100	491,946,100
- 사업 적 지 출	0	491,946,100	491,946,100
차기이월금	계	0	6,335,235,856
	순 세 계 잉 여 금	0	5,930,019,256
	명 시 · 사 고 이 월 금	0	405,216,600

## IV. 수입 예산·결산 보고서

(단위: 원)

과 목			예 산 액				수 납 액	결 산 액 (징수결정액)	
관	항	세항	목	당초	추경	이월자금 예산액			계
합 계 (1+2+3)				16,403,700,000	3,646,659,000	514,440,780	20,564,799,780	20,961,587,404	20,961,587,404
사업적수입 계 (1)				9,660,023,100	3,078,704,730		12,738,727,830	13,135,515,454	13,135,515,454
사업수익				9,660,023,100	3,078,704,730		12,738,727,830	13,135,515,454	13,135,515,454
영업수익				7,830,000,000	2,625,704,000		10,455,704,000	10,734,859,000	10,734,859,000
보조금수익				2,030,000,000	1,125,704,000		3,155,704,000	3,155,704,000	3,155,704,000
국비보조금수익				0	50,000,000		50,000,000	50,000,000	50,000,000
지방자치단체보조금수익				2,030,000,000	1,075,704,000		3,105,704,000	3,105,704,000	3,105,704,000
출연금수익				5,400,000,000	0		5,400,000,000	5,400,000,000	5,400,000,000
자치단체출연금수익				5,400,000,000	0		5,400,000,000	5,400,000,000	5,400,000,000
후원금수입				400,000,000	1,500,000,000		1,900,000,000	2,179,155,000	2,179,155,000
지정후원금수입				400,000,000	1,500,000,000		1,900,000,000	2,179,155,000	2,179,155,000
영업외수익				1,830,023,100	453,000,730		2,283,023,830	2,400,656,454	2,400,656,454
이자수익				1,650,023,100	200,000,730		1,850,023,830	1,950,153,109	1,950,153,109
예이자수익				1,650,023,100	200,000,730		1,850,023,830	1,950,153,109	1,950,153,109
기타영업외수익				180,000,000	253,000,000		433,000,000	450,503,345	450,503,345
기타영업외수익				180,000,000	253,000,000		433,000,000	450,503,345	450,503,345
자본적수입 계 (2)				6,743,676,900	567,954,270		7,311,631,170	7,311,631,170	7,311,631,170
자본잉여금수입				6,743,676,900	567,954,270		7,311,631,170	7,311,631,170	7,311,631,170
기타자본잉여금수입				6,743,676,900	567,954,270		7,311,631,170	7,311,631,170	7,311,631,170
기타자본잉여금수입				6,743,676,900	567,954,270		7,311,631,170	7,311,631,170	7,311,631,170

(단위: 원)

과 목				예 산 액				수 납 액	결 산 액 (징수결정액)
관	항	세 항	목	당초	추경	이월자금 예산액	계		
이월재원 수입 계 (3)						514,440,780	514,440,780	514,440,780	514,440,780
영업비용						514,440,780	514,440,780	514,440,780	514,440,780
평생교육사업						19,771,780	19,771,780	19,771,780	19,771,780
일 반 운 영 비						19,771,780	19,771,780	19,771,780	19,771,780
글로벌인재육성						490,169,000	490,169,000	490,169,000	490,169,000
민 간 사 업 지 원 금						490,169,000	490,169,000	490,169,000	490,169,000
장학사업						4,500,000	4,500,000	4,500,000	4,500,000
일 반 운 영 비						4,500,000	4,500,000	4,500,000	4,500,000

## V. 지출 예산·결산 보고서

(단위: 원)

구분·관·항·세항·목			예산액				당기지출 원인행위액 (B)	지출액(C)	다음연도 이월액 (D)	불용액 (A-C-D)	
관	항	세항·목	당초	추경	예산 전용 액 (이용, 전용, 조정, 이체)	이월 자금 예산액					계(A)
합계 (1+2+3)			16,403,700,000	3,646,659,000		514,440,780	20,564,799,780	14,539,622,048	14,626,351,548	405,216,600	5,533,231,632
사업적지출 계 (1)			16,373,700,000	3,669,659,000			20,043,359,000	14,537,363,038	14,132,146,438	405,216,600	5,505,995,962
사업비용			16,373,700,000	3,669,659,000			20,043,359,000	14,537,363,038	14,132,146,438	405,216,600	5,505,995,962
영 업 비 용			15,582,536,000	△672,159,000			14,910,377,000	14,537,360,348	14,132,143,748	405,216,600	373,016,652
일 반 관 리 비			1,629,770,000	△100,542,000			1,529,228,000	1,463,593,775	1,454,677,175	8,916,600	65,634,225
인 건 비			766,600,000	△19,200,000			747,400,000	731,471,195	731,471,195		15,928,805
퇴 직 급 여			74,360,000	0			74,360,000	74,360,000	74,360,000		0
일 운 영 반 비			492,760,000	△28,242,000			464,518,000	430,070,985	421,154,385	8,916,600	34,447,015
여 비			38,000,000	△4,000,000			34,000,000	27,679,150	27,679,150		6,320,850
업 추 진 무 비			16,600,000	0			16,600,000	16,595,100	16,595,100		4,900
직 수 행 경 무 비			48,000,000	0			48,000,000	47,475,620	47,475,620		524,380
교 훈 련 육 비			20,000,000	0			20,000,000	14,367,180	14,367,180		5,632,820
관 업 무 서 비			5,040,000	0			5,040,000	5,038,155	5,038,155		1,845
평 가 급			60,900,000	△30,390,000			30,510,000	30,487,130	30,487,130		22,870
일 보 상 반 금			21,800,000	△9,400,000			12,400,000	10,471,800	10,471,800		1,928,200
연 금 부 담 금 등			85,710,000	△9,310,000			76,400,000	75,577,460	75,577,460		822,540
대 학 생 학 자 금 이 자 지 원 사 업			656,566,000	△605,566,000			51,000,000	50,556,165	50,556,165		443,835
민 간 사 업 자 원			656,566,000	△605,566,000			51,000,000	50,556,165	50,556,165		443,835

(단위: 원)

구분·관·항·세항·목			예산액					당기지출 원인행위액 (B)	지출액(C)	다음연도 이월액 (D)	불용액 (A-C-D)
관	항	세항·목	당초	추경	예산 전용 액 (이용, 전용, 조정, 이체)	이월 자금 예산액	계(A)				
		전 남 학 숙	2,030,000,000	1,075,704,000			3,105,704,000	3,105,704,000	3,105,704,000		0
		전 출 금	2,030,000,000	1,075,704,000			3,105,704,000	3,105,704,000	3,105,704,000		0
		평 생 교 육	1,687,200,000	△60,775,000			1,626,425,000	1,576,778,370	1,556,978,370	19,800,000	49,646,630
		인 건 비	31,200,000	△4,700,000			26,500,000	25,531,540	25,531,540		968,460
		일운 영 반비	547,900,000	31,525,000			579,425,000	534,593,040	534,593,040		44,831,960
		여 비	44,000,000	△29,900,000			14,100,000	14,022,570	14,022,570		77,430
		연개 발 구비	0	22,000,000			22,000,000	19,800,000	0	19,800,000	2,200,000
		일보 상 반금	6,100,000	△2,900,000			3,200,000	2,160,220	2,160,220		1,039,780
		자치 단체 등 전	520,000,000	△80,600,000			439,400,000	439,127,000	439,127,000		273,000
		민 간 사 업 금	538,000,000	3,800,000			541,800,000	541,544,000	541,544,000		256,000
		세 짝 인 재 육 성	660,000,000	294,000,000	△50,000,000		904,000,000	896,505,530	896,505,530		7,494,470
		일운 영 반비	305,000,000	△139,400,000	304,000		165,904,000	158,605,500	158,605,500		7,298,500
		일보 상 반금	20,000,000	600,000	1,296,000		21,896,000	21,895,780	21,895,780		220
		민 간 사 업 금	335,000,000	432,800,000	△51,600,000		716,200,000	716,004,250	716,004,250		195,750
		성 장 인 재 육 성	2,580,000,000	△458,000,000	△250,000,000		1,872,000,000	1,785,729,273	1,785,729,273		86,270,727
		일운 영 반비	256,100,000	△22,700,000			233,400,000	208,680,160	208,680,160		24,719,840
		일보 상 반금	1,109,900,000	△47,800,000	△50,000,000		1,012,100,000	993,651,453	993,651,453		18,448,547
		민 간 사 업 금	1,214,000,000	△387,500,000	△200,000,000		626,500,000	583,397,660	583,397,660		43,102,340
		글 로 벌 인 재 육 성	3,585,000,000	△751,980,000			2,833,020,000	2,687,382,449	2,310,882,449	376,500,000	145,637,551

(단위: 원)

구분·관·항·세항·목			예산액				당기지출 원인행위액 (B)	지출액(C)	다음연도 이월액 (D)	불용액 (A-C-D)	
관	항	세항·목	당초	추경	예산 전용 액 (이용, 전용, 조정, 이체)	이월 자금 예산액					계(A)
		인 건 비	31,200,000	0			31,200,000	26,769,150	26,769,150		4,430,850
		일 반 영 비	249,910,000	△126,390,000			123,520,000	118,367,390	104,867,390	13,500,000	5,152,610
		여 비	125,000,000	△10,900,000			114,100,000	68,930,190	68,930,190		45,169,810
		일 반 상 금	704,530,000	△104,430,000			600,100,000	538,857,719	538,857,719		61,242,281
		민 간 사 업 지 원 금	2,474,360,000	△510,260,000			1,964,100,000	1,934,458,000	1,571,458,000	363,000,000	29,642,000
		인 재 육 성 지 원 체 계 구 축	485,000,000	△41,000,000	300,000,000		744,000,000	734,706,016	734,706,016		9,293,984
		일 반 영 비	482,000,000	△138,000,000	△5,000,000		339,000,000	330,328,000	330,328,000		8,672,000
		연 개 발 구 비	0	100,000,000	5,000,000		105,000,000	104,378,016	104,378,016		621,984
		일 반 상 금	3,000,000	△3,000,000			0	0	0		0
		자 치 단 체 등 전 이	0	0	300,000,000		300,000,000	300,000,000	300,000,000		0
		장 학 사 업	2,069,000,000	△24,000,000			2,045,000,000	2,036,404,770	2,036,404,770		8,595,230
		일 반 영 비	60,000,000	△20,500,000			39,500,000	33,781,600	33,781,600		5,718,400
		일 반 상 금	2,009,000,000	△3,500,000			2,005,500,000	2,002,623,170	2,002,623,170		2,876,830
		R I S E 추 진 단	200,000,000	0			200,000,000	200,000,000	200,000,000		0
		전 출 금	200,000,000	0			200,000,000	200,000,000	200,000,000		0
		영 업 외 비 용	0	3,000			3,000	2,690	2,690		310
		기 타 영 업 외 용	0	3,000			3,000	2,690	2,690		310
		반 환 금	0	3,000			3,000	2,690	2,690		310

(단위: 원)

구분·관·항·세항·목				예산액				당기지출 원인행위액 (B)	지출액(C)	다음연도 이월액 (D)	불용액 (A-C-D)
관	항	세항	목	당초	추경	예산 전용 액 (이용, 전용, 조정, 이체)	이월 자금 예산액				
	예	비	비	791,164,000	4,341,815,000			5,132,979,000	0	0	5,132,979,000
	예	비	비	791,164,000	4,341,815,000			5,132,979,000	0	0	5,132,979,000
		예	비	791,164,000	4,341,815,000			5,132,979,000	0	0	5,132,979,000
자본적지출 계 (2)				30,000,000	△23,000,000			7,000,000	2,259,010	2,259,010	4,740,990
	유형 자산취득			30,000,000	△23,000,000			7,000,000	2,259,010	2,259,010	4,740,990
		공구비품		30,000,000	△23,000,000			7,000,000	2,259,010	2,259,010	4,740,990
		자	산	30,000,000	△23,000,000			7,000,000	2,259,010	2,259,010	4,740,990
		취	득								
		비	비								
이월예산 지출 계 (3)							514,440,780	514,440,780		491,946,100	22,494,680
	영업비용						514,440,780	514,440,780		491,946,100	22,494,680
	평생교육사업						19,771,780	19,771,780		19,771,780	0
		일	반				19,771,780	19,771,780		19,771,780	0
		운	영								
		비	비								
	글로벌 인재를 육성						490,169,000	490,169,000		467,674,320	22,494,680
		민	사				490,169,000	490,169,000		467,674,320	22,494,680
		간	업								
		지	원								
		원	금								
	장학사업						4,500,000	4,500,000		4,500,000	0
		일	반				4,500,000	4,500,000		4,500,000	0
		운	영								
		비	비								

## VI. 재 무 제 표

### 재 무 제 표

#### 재단법인 전남인재평생교육진흥원

제 17 기

2024년 01월 01일 부터  
2024년 12월 31일 까지

제 16 기

2023년 01월 01일 부터  
2023년 12월 31일 까지

본점 소재지 : (도로명주소) 전라남도 무안군 삼향읍 후광대로 282  
(전 화) 061)285-9464

“첨부된 재무제표는 당 진흥원이 작성한 것입니다.“  
재단법인 전남인재평생교육진흥원 원장 범희승

# 1. 재무상태표

## 재무상태표

제 17 기 2024년 01월 01일부터 2024년 12월 31일까지

제 16 기 2023년 01월 01일부터 2023년 12월 31일까지

재단법인 전남인재평생교육진흥원

(단위 : 원)

과목	제 17(당) 기		제 16(전) 기	
자산				
I. 유동자산		51,583,517,763		52,878,614,251
(1) 당좌자산		51,583,517,763		52,878,614,251
1. 현금및현금성자산	2,467,112,183		1,850,415,521	
2. 단기금융상품	48,800,000,000		50,800,000,000	
3. 선납세금	316,405,580		228,198,730	
II. 비유동자산		11,752,861,950		11,771,272,879
(1) 투자자산		10,400,000,000		10,400,000,000
1. 장기금융상품	10,400,000,000		10,400,000,000	
(2) 유형자산		598,885,950		616,932,879
1. 토지	126,075,000		126,075,000	
2. 건물	3,662,100		3,622,100	
3. 차량운반구	422,059,730		377,260,294	
감가상각누계액	(336,329,730)		(377,257,694)	
4. 비품	1,581,958,571		1,526,279,059	
감가상각누계액	(1,198,499,721)		(1,039,045,880)	
(3) 무형자산		1,276,000		1,640,000
1. 소프트웨어	1,276,000		1,640,000	
(4) 기타비유동자산		752,700,000		752,700,000
1. 임차보증금	752,700,000		752,700,000	
자산총계		63,336,379,713		64,649,887,130
부채				
I. 유동부채		13,690,070		10,860,830
1. 미지급금	6,679,880		5,776,840	
2. 예수금	7,010,190		5,083,990	
II. 비유동부채		6,140,877		16,715,688
1. 퇴직급여충당부채	1,405,623,024		1,222,856,577	
퇴직연금운용자산	(1,399,482,147)		(1,206,140,889)	
부채총계		19,830,947		27,576,518
순자산				
I. 기본순자산		54,700,000,000		54,700,000,000
II. 보통순자산		8,616,548,766		9,922,310,612
1. 적립금	6,953,422,773		8,339,554,691	
2. 잉여금	1,663,125,993		1,582,755,921	
III. 순자산조정				-
순자산총계		63,316,548,766		64,622,310,612
부채 및 순자산총계		63,336,379,713		64,649,887,130

## 2. 운영성과표

### 운 영 성 과 표

제 17 기 2024년 12월 31일 현재

제 16 기 2023년 12월 31일 현재

재단법인 전남인재평생교육진흥원

(단위 : 원)

과 목	제 17(당) 기		제 16(전) 기	
I. 사업수익		15,577,055,158		14,930,735,977
1. 학숙운영수익	275,864,780		300,278,600	
2. 기부금수익	2,267,078,800		2,575,690,000	
3. 보조금수익	10,761,461,000		10,320,116,000	
4. 이자수익	2,272,650,578		1,734,651,377	
II. 사업비용		17,149,567,358		14,724,970,401
1. 사업수행비용	15,551,073,043		13,260,293,503	
대학생학자금이자지원	50,556,165		53,722,787	
전남학숙운영	3,257,740,730		2,338,358,083	
RISE추진단운영	2,429,623,640		2,055,481,697	
평생교육사업	1,576,750,150		1,701,033,823	
새싹인재사업	896,505,530		672,281,910	
핵심인재육성	-		2,567,777,127	
성장인재육성	1,785,729,273		-	
글로벌인재육성	2,778,556,769		1,966,110,366	
인재육성지원체계구축	734,706,016		262,988,010	
장학사업	2,040,904,770		1,642,539,700	
2. 일반관리비	1,598,494,315		1,464,676,898	
III. 사업이익		(1,572,512,200)		205,765,576
IV. 사업외수익		2,001,664,007		1,104,878,274
1. 고유목적사업준비금수익	1,734,651,377		906,252,003	
2. 퇴직연금운용자산평가이익	27,740,329		22,137,269	
3. 잡이익	239,272,301		176,489,002	
V. 사업외비용		262,276		39,338
1. 유형자산처분손실	262,276		39,338	
VI. 법인세차감전당기운영이익		428,889,531		1,310,604,512
VII. 법인세등		-		-
VIII. 당기운영이익		428,889,531		1,310,604,512

## VI. 기금 결산 보고서

### 1. 기금 현황

(단위: 원)

2023년도말 기금액(A)	2024년 수입·지출			2024년도 조성액(D)	2024년도말 현재액(A+D)
	수입액(B)	지출액(C)	잔액(B-C)		
54,700,000,000	3,851,455,687	3,851,455,687	0	0	54,700,000,000

### 2. 2024년 수입·지출 세부내역

(단위: 원)

수입액(A)		지출액(B)	
항 목	2024년 수입액	항 목	2024년 지출액
이자수익	1,950,153,109	운영비 등	1,456,936,185
보조금수익	3,155,704,000	대학생학자금 이자지원	50,556,165
출연금수익	5,400,000,000	장학사업	2,036,404,770
법인세 환급금 등	450,503,345	전남학숙운영	3,105,704,000
잉여금	7,311,631,170	RISE추진단 운영	200,000,000
후원금수입	2,179,155,000	평생교육사업	1,556,978,370
이월예산 수입	514,440,780	새천년인재육성프로젝트	5,727,823,268
		보조금반환금	2,690
		예비비	0
		이월예산 지출	491,946,100
합 계	20,961,587,404	합 계	14,626,351,548

차액(A-B) = 6,335,235,856

# 예산 · 결산 부속명세서

1. 예산 이월액조서
2. 전년도 이월액조서
3. 예산 전용액조서
4. 수입 · 지출외 현금 현재액조서
5. 지출예산 성질별 결산
6. 보조금 명세서
7. 연도별 업무현황
8. 잔액증명서



# 1. 예산 이월액조서

2024년도에 집행을 완료하지 못하고 차년도로 이월하는 사업비는 글로벌문화체험캠프 등 5건인 405,216,600원으로

○ 명시이월 (3건) 315,300,000원,

○ 사고이월 (2건) 89,916,600원이며,

그 내역은 다음과 같다.

## ▣ 명시이월비 내역

(단위 : 원)

예산과목			사업명	예산현액 (A)	지출원인 행위액 (B)	채무확정액 (지출액) (C)	원인미필액 (불용액) (D=A-C-E)	차기 명시이월액(E)			이월 사유
관	항	세항(목)						계	원인필 (B-C)	원인 미필	
사업 비용	영업 비용	글로벌 인재육성 (민간사업지원금)	글로벌 문화체험캠프 (위탁용역비)	773,000,000	772,680,000	490,680,000	320,000	282,000,000	282,000,000	-	용역기간 미도래
	영업 비용	글로벌 인재육성 (일반운영비)	글로벌 문화체험캠프 (발대식)	15,000,000	13,500,000	-	1,500,000	13,500,000	13,500,000	-	용역기간 미도래
	영업 비용	평생교육 사업 (연구개발비)	디지털미디어 문화교육 현황 및 실태조사 용역	22,000,000	22,000,000	-	2,200,000	19,800,000	19,800,000	-	용역기간 미도래

## ▣ 사고이월비 내역

(단위 : 원)

예산과목			사업명	예산현액 (A)	지출원인 행위액 (B)	채무확정액 (지출액) (C)	원인미필액 (불용액) (D=A-C-E)	차기 사고이월액(E)			이월 사유
관	항	세항(목)						계	원인필 (B-C)	원인 미필	
사업 비용	영업 비용	일반관리비 (일반운영비)	인평원 통합정보 시스템 구축 용역	60,000,000	55,446,600	46,530,000	4,553,400	8,916,600	8,916,600	-	데이터 이관 및 시스템 안정화 시범운영에 따른 기간연장
사업 비용	영업 비용	글로벌 인재육성 (민간사업지원금)	2024년 산업인재 글로벌 현장연수(어업)	770,000,000	764,328,000	683,328,000	5,672,000	81,000,000	81,000,000	-	용역기간 미도래

## 2. 전년도이월액조서

### ▣ 명사이월비 내역

(단위 : 원)

과 목			사업명	전 년 도 이 월 액	집 행 액	미집행액	사업내용 및 미집행사유		
관	항	세항(목)					사업명	이월구분	미집행사유
사업 비용	영업 비용	글로벌인재육성 (민간사업지원금)	글로벌 문화체험캠프	258,842,000	258,842,000	-	해당없음		
		글로벌인재육성 (민간사업지원금)	글로벌마이스터 현장연수	101,550,000	101,550,000	-	해당없음		
		글로벌인재육성 (민간사업지원금)	지역공헌인재 해외마일리지	129,777,000	107,282,320	22,494,680	연수생 자부담		
		평생교육사업 (일반운영비)	오매 우리할머니 손맛 책자 발간	19,771,780	19,771,780	-	해당없음		

### ▣ 사고이월비 내역

과 목			사업명	전 년 도 이 월 액	집 행 액	미집행액	사업내용 및 미집행사유		
관	항	세항(목)					사업명	이월구분	미집행사유
사업 비용	영업 비용	장학사업 (일반운영비)	장학생 수기 공모전	4,500,000	4,500,000	-	해당없음		

## 3. 예산 전용액조서

(단위 : 원)

과 목			예산액	기지출액	예산잔액	전 용 과 목				전용액	전용 사유
관	항	세항(세목)				관	항	세항	목(세목)		
사업 비용	영업 비용	새싹인재육성 (민간사업 지원금)	794,000,000	250,000,000	544,000,000	사업 비용	영업 비용	새싹인재 육성	일반운영비 (사무관리비)	304,000	예능영재키움 실기·면접 심사 추진
						사업 비용	영업 비용	새싹인재 육성	일반보상금 (행사실비 보상금)	1,296,000	
사업 비용	영업 비용	글로벌인재육성 (민간사업 지원금)	2,474,360,000	-	2,474,360,000	사업 비용	영업 비용	인재육성 지원체계 구축	자치단체등 이전 (자치단체 보조금)	300,000,000	글로벌미래교육 박람회 전남관 설치 및 운영
사업 비용	영업 비용	성장인재육성 (민간사업 지원금)	955,000,000	318,630,250	636,369,750	사업 비용	영업 비용	글로벌 인재육성	민간사업 지원금 (민간사업 지원금)	200,000,000	대학생무한도전 프로젝트 CES 추진

과 목			예산액	기지출액	예산잔액	전 용 과 목				전용액	전용 사유
관	항	세항(세목)				관	항	세항	목(세목)		
사업 비용	영업 비용	새싹인재육성 (민간사업 지원금)	769,300,000	716,004,250	53,295,750	사업 비용	영업 비용	글로벌 인재육성	민간사업 지원금 (민간사업 지원금)	100,000,000	대학생무한도전 프로젝트 CES 추가선발
		성장인재육성 (기타보상금)	1,104,500,000	678,452,990	426,047,010						
사업 비용	영업 비용	인재육성지원 체계구축 (사무관리비)	155,800,000	37,662,000	118,138,000	사업 비용	영업 비용	인재육성 지원체계 구축	연구개발비 (연구용역비)	5,000,000	새천년 인재육성 프로젝트 성과분석 및 시즌2 수립계획 연구용역

#### 4. 수입 · 지출외 현금 현재액조사

(단위 : 원)

전기이월액 (1)	당기수입액 (2)	당기지출액 (3)	기말잔액 (1+2-3)	비 고 (적요·사유)
10,801,350	367,236,174	365,306,804	12,730,720	4대보험

#### 5. 지출예산 성질별 결산

(단위 : 원, %)

성 질 별	목 별	2024년도(당기)		2023년도 (전기)		증감	
		최 중 예산액(1)	지출액(2)	최 중 예산액(3)	지출액(4)	(1)/(3)	(2)/(4)
사업 예산 합계		20,050,359,000	14,134,405,448	19,734,747,000	12,187,327,451	102	116
인건비		927,460,000	905,607,505	862,474,000	815,229,650	108	111
	보수	704,200,000	689,630,295	650,086,000	636,957,994	108	108
	기간제근로자보수	100,900,000	94,141,590	98,000,000	66,053,656	103	143
	퇴직급여	74,360,000	74,360,000	67,408,000	67,408,000	110	110
	직무수행경비	48,000,000	47,475,620	46,980,000	44,810,000	102	106
경 비		2,383,017,000	2,149,085,026	2,327,214,000	2,150,000,871	102	100
	일반운영비	1,015,285,000	944,979,341	739,064,000	656,333,105	137	144
	공공운영비	20,800,000	19,988,154	20,900,000	18,881,852	100	106
	여비	162,200,000	110,631,910	170,500,000	135,880,688	95	81

성 질 별	목 별	2024년도(당기)		2023년도 (전기)		증감	
		최 종 예산액(1)	지출액(2)	최 종 예산액(3)	지출액(4)	(1)/(3)	(2)/(4)
	업무추진비	16,600,000	16,595,100	16,600,000	16,595,211	100	100
	복리후생비	28,172,000	27,159,480	96,785,000	94,193,790	29	29
	교육훈련비	20,000,000	14,367,180	10,000,000	9,991,200	200	144
	행사홍보비	957,410,000	875,460,560	1,182,000,000	1,131,296,300	81	77
	관서업무비	5,040,000	5,038,155	4,960,000	4,950,035	102	102
	평가급	30,510,000	30,487,130	28,405,000	27,878,690	107	109
	연구개발비	127,000,000	104,378,016	58,000,000	54,000,000	219	193
이 전 경 비		8,294,196,000	7,771,747,217	7,100,350,000	6,521,065,666	117	119
	일반보상금	3,655,196,000	3,569,660,142	3,305,850,000	3,247,185,643	111	110
	민간사업지원금	3,899,600,000	3,462,960,075	3,348,500,000	2,828,820,023	116	122
	차치단체등이전	739,400,000	739,127,000	446,000,000	445,060,000	166	166
사 업 비 용		3,305,707,000	3,305,706,690	2,217,820,000	2,217,819,164	149	149
	전출금	3,305,704,000	3,305,704,000	2,212,516,000	2,212,516,000	149	149
	보조금반환금	3,000	2,690	5,304,000	5,303,164	0	0
예 비 비		5,132,979,000	-	7,226,889,000	483,212,100	71	-
자본 예산 합계		7,000,000	2,259,010	18,600,000	18,513,320	38	12
유 형 자 산 취 득		7,000,000	2,259,010	12,000,000	11,916,320	58	19
	공기구비품	7,000,000	2,259,010	12,000,000	11,916,320	58	19
기타자산취득				6,600,000	6,597,000	0	0
	보증금			6,600,000	6,597,000	0	0

## 6. 보조금 명세서

(단위 : 원)

구 분	수입구분	출 연 기 관	금 액	보 조 목 적	회계처리 방 법
합 계			8,555,704,000		
보조금	사업수입	국가평생교육진흥원	50,000,000	문해교육 사업비	영업수익
보조금	사업수입	전라남도	3,105,704,000	전남학숙 위탁사업비	영업수익
출연금	사업수입	전라남도	5,400,000,000	새천년인재육성사업비 등	영업수익

## 7. 연도별 업무현황

### 가. 장학사업 및 대학생 학자금 대출이자 지원사업

구 분		연 도 별	2024(당기) 실적			2023(전기) 실적		
			단위	사업량	사업비(원)	단위	사업량	사업비(원)
사업추진 실적	계			2,086,960,935			1,700,762,487	
	장 학 사 업	명	1,853	2,030,484,670	명	1,394	1,574,371,500	
	장 수 기 공 모 전	명	18	5,920,100	명	18	15,689,000	
	대 학 생 학 자 금 대 출 이 자 지 원	명	716	50,556,165	명	795	53,722,787	
	장 학 네 트 위 크 구				명	15	230,000	
	찾 아 가 는 멘 토 특 강 꿈 틀				회	18	9,557,200	
	특 별 한 소 품				개 소	10	27,392,000	
	청 소 년 류 국 제 교 류				식	1	19,800,000	

### 나. 새천년인재육성프로젝트

구 분		연 도 별	2024(당기) 실적			2023(전기) 실적		
			단위	사업량	사업비(원)	단위	사업량	사업비(원)
사업추진 실적	계			6,104,323,268			5,242,135,413	
	과 학 영 재 키 움	명	147	296,778,980	명	100	196,287,560	
	예 능 영 재 키 움	명	101	247,628,700	명	87	234,450,000	
	청 소 년 류 노 벨 캠 프	명	81	178,816,000	명	80	151,116,200	
	청 소 년 류 지 역 사 회 연 구 프 로 제 크 트	명	95	123,781,850	명	88	102,148,600	

구 분	연 도 별	2024(당기) 실적			2023(전기) 실적		
		단위	사업량	사업비(원)	단위	사업량	사업비(원)
	AI비전캠프	명	100	49,500,000	명	76	85,500,000
	새천년 꿈인재	명	203	1,100,442,423	명	213	1,056,088,041
	연구인재역량 강화프로젝트	개소	4	281,231,260	개소	4	335,493,126
	대무한도 학생프로젝트	팀	30	267,773,530	팀	25	267,998,400
	대학선배 멘토링	명	80	71,936,000	명	80	74,673,100
	진로체험교실	명	907	64,346,060	명	1083	79,459,010
	전라남도 해외유학생	명	19	469,257,780	명	9	439,664,860
	글로벌문화 체험캠프	명	100	908,950,474	명	80	689,505,271
	글로벌 마이스터 현장연수	명	20	135,795,596	명	40	386,545,385
	산업인재 글로벌 현장연수	명	105	890,891,679	명	125	698,068,440
	대무한도 학생 프로젝트(CES)	팀	6	281,466,920			
	인재육성 지원체계구축			734,706,016			262,988,010
	지역공헌인재 해외마일리지	명	15	1,020,000	명	15	133,278,280
	대학생글로벌 비전캠프				개소	3	48,871,130

### 다. 평생교육사업

구 분		연 도 별		2024(당기) 실적			2023(전기) 실적		
				단위	사업량	사업비(원)	단위	사업량	사업비(원)
사업추진 실적	계			1,576,778,370			1,720,805,603		
	문해교육 센터 운영	식	1	377,785,180	식	1	527,424,620		
	평생교육 강화	회/명	4/113	12,610,000	회/명	3/72	12,150,000		
	변선경 도화 제하 마를 느는 당	회/명	1/150	65,656,000	회/명	1/180	47,900,000		
	전정 남 책 도 학 민 교	개소	8	163,050,000	식	3	198,745,400		
	전생 도 태 시 학 조 남 습 성	개소	10	297,374,260	식	7	264,449,960		
	평생 교육 협 회 등 운 영	회	15	69,887,570	식	6	31,225,739		
	전평 박 라 생 남 학 람 도 습 회	식	1	151,910,000					
	생활 권 중 심 육 생 교 육	개소	42	130,709,960	개소/회	43/1	132,714,400		
	도대 민 행 복 학	개소	14	209,498,700	개소/식	9/3	232,822,500		
	장평 생 애 교 인 육	개소	19	98,296,700	개소	20	99,835,000		
	다 평 생 교 육 문 교 학 육				개소	4	20,858,500		
	평 정 생 교 육 책 세 미 나				회	2	57,925,484		
	대 평 박 한 생 람 민 학 국 습 회				식	1	94,754,000		

## 8. 잔액증명서

(단위 : 원)

구분	은행명	계좌번호	금액	비고
합 계			61,328,068,553	
기본재산 소계			54,700,000,000	
인재육성기금 (16)	광주은행 (5)	1130-059-223627	6,750,000,000	정기예금 (11)
		1130-051-945600	2,000,000,000	
		1130-053-173288	6,885,000,000	
		1130-055-440565	3,805,115,000	
		1130-055-440593	4,974,885,000	
	하나은행 (6)	197-910068-54611	6,750,000,000	
		197-910077-73011	3,075,000,000	
		197-910078-39711	760,000,000	
		197-910078-40711	6,700,000,000	
		197-910049-14811	100,000,000	
		197-910082-72611	2,500,000,000	
	한화생명 (2)	172051627	4,000,000,000	즉시연금 (5)
		172054233	500,000,000	
	교보생명	215128000136	2,900,000,000	
	처브생명	503000153	1,500,000,000	
	동양생명	111157661	1,500,000,000	
보통재산 소계			6,628,068,553	
운영비(8)			6,335,235,856	
후원금	광주은행	008-107-002299	679,615,784	보통예금 (5)
운영비	광주은행	008-127-000415	1,046,376,634	
도비보조금	광주은행	008-127-000716	13,136	
문해교육	광주은행	1107-021-083003	208,724	
이자지원사업	광주은행	008-127-000460	109,021,578	
운영비(자금)	하나은행	197-910083-81511	2,500,000,000	정기예금 (3)
24년 후원금	광주은행	1130-061-113744	1,500,000,000	
이자지원사업	광주은행	1130-054-307943	500,000,000	
세입세출외 등(3)			292,832,697	
세입세출외	광주은행	008-107-002378	12,730,720	보통예금 (3)
임시계좌	KEB하나은행	197-910025-29005	0	
임시계좌	농협은행	301-0237-7236-41	0	
퇴직연금(1)	광주은행	1710-020-105209	280,101,977	

2024년도 전남학숙  
수입 · 지출 결산서



전남인재평생교육진흥원

Jeollanamdo Institute for Talent & Lifelong Education

( 도 립 전 남 학 숙 )





# 목 차

I . 사업보고서 .....	35
II . 예산 · 결산 총괄표 .....	39
1. 사업 및 자본 예산·결산 총괄표 .....	39
2. 자금 결산 총괄표 .....	40
III . 수입 예산 · 결산 보고서 .....	41
IV . 지출 예산 · 결산 보고서 .....	42
V . 기금 결산 보고서 .....	44
1. 기금 현황 .....	44
2. 2024년 수입·지출 세부내역 .....	44
◆ 예산 · 결산 부속 명세서 .....	45
1. 예산 이월액조서 .....	46
2. 예산 전용액조서 .....	46
3. 수입 · 지출외 현금 현재액조서 .....	46
4. 지출예산 성질별 결산 .....	47
5. 보조금 명세서 .....	48
6. 연도별 업무현황 .....	49
7. 잔액증명서 .....	50



# I. 사업보고서

## 1. 독립전남학숙 현황

### 가. 운영현황

- 근거법령 : 전남학숙 설치와 운영에 관한 조례
- 건축현황

구 분	현 황
공사기간	• 1997. 5. 21. ~ 1998. 12.(1999. 2. 27. 개관)
위 치	• 전라남도 화순군 화순읍 지강로 679(앵남리 305번지)
규 모	• 지상 6층, 지하 1층(대지 8,782㎡, 연건평 9,916㎡)
학 생 수	• 정원 312명 ※ 입사비(5만원), 생활부담금(월11만원)

### ○ 주요시설

구 분	현 황
생 활 실 (156실)	<ul style="list-style-type: none"> <li>• 2인 1실</li> <li>• 침대, 책상, 옷장, 서랍장, 신발장, 화장실 및 샤워실 등</li> </ul>
면학시설	<ul style="list-style-type: none"> <li>• 독서실 및 장서실(1만여권), 멀티미디어실(15대)</li> <li>• 다목적실(300석), 소회의실(50석), 동아리방 등</li> </ul>
편의시설	<ul style="list-style-type: none"> <li>• 식당 및 매점, 층별 휴게실 및 세탁실, 학생자유회실, 탁구대, 당구대, 체력단련실, 피아노실, 주차장</li> <li>• 야외 운동장(축구/농구/족구/테니스 등)</li> </ul>

나. 행정관청 인가사항

신청년월일	신청서	건명	인가년월일
2012. 7. 31.	집단급식소 설치·운영	집단급식소 설치·운영	2012. 7. 31.

다. 직원에 관한 사항

1) 직원 현황

(단위 : 명)

구분	정 원				현 원				비고	
	전년도말	기간 중		당년도말	전년도말	기간 중		당년도말		
		증	감			증	감			
<b>합계</b>	<b>19</b>	-	-	<b>19</b>	<b>19</b>	-	-	<b>19</b>		
임기제	소계	2	-	-	2	2	-	-	2	
	관장	1	-	-	1	1	-	-	1	
	관리부장	1	-	-	1	1	-	-	1	
정규직	소계	17	-	-	17	17	-	-	17	
	일반정규직	8	-	-	8	8	-	-	8	
	공무직	9	-	-	9	9	-	-	8	
기간제	소계	-	-	-	-	-	-	-	1	
	기간제	-	-	-	-	-	-	-	1	

2) 직급별 현황

(단위 : 명, 현원 기준)

구분	계	4급이상	5급	6급	7급	8급	9급	비고
계	19	1	1	4	3	1	-	
임기제	2	1	1	-	-	-	-	
일반직	8	-	-	4	3	1	-	
공무직	8	-	-	-	-	-	-	8
기간제	1	-	-	-	-	-	-	1

## 2. 연도별 업무현황

1. 사업개시(개관)년 월 일		1999. 2. 27.				
구 분		연 도 별		2024(당기)	2023(전기)	증감
		목 표	실적(A)	(B)	(A-B)	
2. 사업추진 실적	계	77건	96건	96건	0건	
	신규 입사생 모집	2건	2건	2건	0건	
	홍 보 활 동	7건	7건	7건	0건	
	직원대상 교육훈련	8건	10건	9건	1건	
	정 기 안 전 점 검	8건	8건	8건	0건	
	노후시설물 유지보수	12건	21건	27건	△6건	
	재난대비 교육훈련	5건	5건	5건	0건	
	식중독감염병 예방활동	23건	26건	26건	0건	
	지역사회 공헌 활동	3건	3건	3건	0건	
	취업 및 진로지원	8건	13건	8건	5건	
친환경 급식 운영	1건	1건	1건	0건		
3. 사업수입 (단위 : 천원)	계	3,592,695	3,604,735	2,496,307	1,108,428	
	자 본 잉 여 금 수 입	200,291	200,291	179,837	20,453	
	입사생부담금수입	276,400	275,864	300,278	△24,413	
	보 조 금 수 입	3,105,704	3,105,704	2,000,000	1,105,704	
	예 금 이 자 수 익	3,000	6,051	6,676	△624	
	기 타 영 업 외 수 익	7,300	16,823	9,514	7,308	

## 3. 경영손익에 관한 사항

(단위 : 천원, %)

구분	당년도결산액 (A)	전년도결산액 (B)	증감액 (A-B)	증감비율 (A/B)	비고
총수익	3,604,735	2,496,307	1,108,428	144	
총비용	3,258,474	2,296,016	962,457	141	
당기순손익	346,261	200,291	145,970	2	

### 3. 사업운영성과

#### 가. 최고의 면학환경 조성으로 「으뜸학숙」 구현

- (1) 신규 입사생 선발(모집 157명, 지원자 183명, 경쟁률 1.2:1)
- (2) 취업·진로 프로그램 활성화
  - 동아리 결성 지원(10개 동아리, 195명, 1,0백만원 지원)
  - 온라인 강의, 자격증 등 응시료(67명, 5백만원 지원)
  - 내·외부 특강 및 입사생 사기진작 등(22회)
- (3) 건축·시설물의 적정 관리로 안전 등급 3년 연속 “B”등급 유지
- (4) 철저한 안전점검으로 안전사고 “Zero”
- (5) 철저한 식중독·감염병 예방관리로 급식사고 “Zero”
- (6) 생활관 화장실 전체 개보수(156실, 776백만원)
- (7) 노후 통학버스 교체(준중형 29인승, 95백만원)
- (8) “마음클리닉 상담실” 운영(신규사업, 취업·진로·친구관계 등 상담, 101명)
- (9) 안전보건경영시스템 인증 획득(신규사업, ISO 45001)

#### 나. 재정운영성과(손익 및 재무구조 포함)

(단위 : 원, %)

구분	당기 (A)	전기 (B)	증감액 (A-B)	증감비율 (A/B)	비고
사업수익	3,388,721,834	2,308,169,641	1,080,552,193	146.81%	
사업비용	3,257,740,730	2,338,358,083	919,382,647	139.32%	
사업이익(손실)	130,981,104	△30,188,442	161,169,546	△433.88%	
사업외수익	44,428,759	27,591,245	16,837,514	161.02%	
사업외비용	7,869	7,810	59	100.76%	
당기운영이익(손실)	175,401,994	△2,605,007	178,007,001	△6,733.26%	

#### 다. 주요경영 개선사항

- (1) 중대재해처벌법 시행과 관련하여 안전보건경영시스템 구축
- (2) 입사생들의 마음건강을 위한 “마음클리닉 상담실” 운영
- (3) 생활관 화장실 전체 개보수(156실)로 입사생 생활편의 증진
- (4) 노후 통학버스(준중형 25인승, 14년 운행)의 교체로 입사생 통학편의 증진

## II. 총괄표

### 1. 사업 및 자본 예산·결산 총괄표

(단위: 원)

구분	사업 예산 결산				자본 예산 결산			
	계정과목	예산액 (A)	결산액 (B)	증 감 (A-B)	계정과목	예산액 (A)	결산액 (B)	증 감 (A-B)
수입 (I)	계	3,392,404,000	3,404,444,436	△12,040,436	계	200,291,064	200,291,064	0
	영업수익	3,382,104,000	3,381,568,780	535,220	자본잉여금 수입	200,291,064	200,291,064	0
	영업외수익	10,300,000	22,875,656	△12,575,656				
지출 (II)	계	2,687,934,064	2,354,466,893	333,467,171	계	904,761,000	904,007,190	753,810
	일반관리비	2,427,708,000	2,354,466,893	73,241,107	시설비 및 부대비	775,671,000	775,671,000	0
	예비비	260,226,064	0	260,226,064	자산취득비	129,090,000	128,336,190	753,810
차액 (I-II)	당기손익	704,469,936	1,049,977,543	△345,507,607	과부족	△704,469,936	△703,716,126	△753,810

## 2. 자금 결산 총괄표

(단위: 원)

자 금 결 산			
계 정 과 목	예 산 액	결산액 (징수결정액·채무확정액)	수납액·지출액
계	3,592,695,064	3,604,735,500	3,604,735,500
영 업 수 익	3,382,104,000	3,381,568,780	3,381,568,780
영 업 외 수 익	10,300,000	22,875,656	22,875,656
자 본 잉 여 금 수 입	200,291,064	200,291,064	200,291,064
계	3,592,695,064	3,258,474,083	3,258,474,083
일 반 관 리 비	2,427,708,000	2,354,466,893	2,354,466,893
	775,671,000	775,671,000	775,671,000
자 산 취 득 비	129,090,000	128,336,190	128,336,190
이 월 예 산 지 출	260,226,064	0	0
차 기 이 월 금	계	0	0
	순 세 계 잉 여 금	0	346,261,417

### III. 수입 예산·결산 보고서

(단위: 원)

과 목				예산액				수납액	결산액 (정수결정액)
관	항	세항	목	당초	추경	이월자금 예산액	계		
합 계 (1+2+3)				2,476,666,000	1,116,029,064		3,592,695,064	3,604,735,500	3,604,735,500
사업적수입 계 (1)				2,338,700,000	1,053,704,000		3,392,404,000	3,404,444,436	3,404,444,436
사업수익				2,338,700,000	1,053,704,000		3,392,404,000	3,404,444,436	3,404,444,436
영업수익				2,328,400,000	1,053,704,000		3,382,104,000	3,381,568,780	3,381,568,780
사용료수익				298,400,000	(22,000,000)		276,400,000	275,864,780	275,864,780
시설사용료				298,400,000	(22,000,000)		276,400,000	275,864,780	275,864,780
보조금수익				2,030,000,000	1,075,704,000		3,105,704,000	3,105,704,000	3,105,704,000
기타보조금수익				2,030,000,000	1,075,704,000		3,105,704,000	3,105,704,000	3,105,704,000
영업외수익				10,300,000	0		10,300,000	22,875,656	22,875,656
이자수익				3,000,000	0		3,000,000	6,051,864	6,051,864
예금이자수익				3,000,000	0		3,000,000	6,051,864	6,051,864
기타영업외수익				7,300,000	0		7,300,000	16,823,792	16,823,792
기타영업외수				7,300,000	0		7,300,000	16,823,792	16,823,792
자본적수입 계 (2)				137,966,000	62,325,064		200,291,064	200,291,064	200,291,064
자본수익				137,966,000	62,325,064		200,291,064	200,291,064	200,291,064
자본잉여금수입				137,966,000	62,325,064		200,291,064	200,291,064	200,291,064
기타자본잉여금				137,966,000	62,325,064		200,291,064	200,291,064	200,291,064
기타자본잉여				137,966,000	62,325,064		200,291,064	200,291,064	200,291,064
이월재원 수입 계 (3)									

## IV. 지출 예산·결산 보고서

(단위: 원)

구분·관·항·세항·목				예산액			당기지출 원인행위액 (B)	지출액(C)	다음연도 이월액 (사고이월) (D)	불용액 (A-C-D)	
관	항	세항	목	당초	추경	예산 전용액 (이용, 전용, 조정, 이체)					이월자금 예산액
합계 (1+2+3)				2,476,666,000	1,116,029,064	0		3,592,695,064	3,258,474,083	3,258,474,083	334,220,981
사업적지출 계 (1)				2,469,666,000	218,268,064	0		2,687,934,064	2,354,466,893	2,354,466,893	333,467,171
사업예산				2,469,666,000	218,268,064	0		2,687,934,064	2,354,466,893	2,354,466,893	333,467,171
영업비용				2,419,407,000	8,301,000	0		2,427,708,000	2,354,466,893	2,354,466,893	73,241,107
일반관리비				2,419,407,000	8,301,000	0		2,427,708,000	2,354,466,893	2,354,466,893	73,241,107
인건비				1,015,680,000	△7,107,000	0		1,008,573,000	986,673,441	986,673,441	21,899,559
퇴직급여				169,400,000	0	0		169,400,000	169,400,000	169,400,000	0
일반운영비				490,450,000	△38,810,000	0		451,640,000	419,421,370	419,421,370	32,218,630
여비				12,000,000	2,000,000	0		14,000,000	13,352,870	13,352,870	647,130
업무추진비				6,300,000	0	0		6,300,000	5,421,290	5,421,290	878,710
직무수행경비				32,640,000	0	0		32,640,000	32,000,689	32,000,689	639,311
재료비				351,311,000	0	0		351,311,000	350,548,002	350,548,002	762,998
교육훈련비				4,500,000	△500,000	0		4,000,000	3,045,000	3,045,000	955,000
수선유지교체비				93,280,000	13,000,000	0		106,280,000	106,043,801	106,043,801	236,199
관서업무비				5,120,000	0	0		5,120,000	5,109,170	5,109,170	10,830

구분·관·항·세항·목				예산액			당기지출 원인행위액 (B)	지출액(C)	다음연도 이월액 (사고이월) (D)	불용액 (A-C-D)		
관	항	세항	목	당초	추경	예산 전용액 (이용, 전용, 조정, 이체)					이월자금 예산액	계(A)
			평가급	0	52,803,000	0		52,803,000	51,569,460	51,569,460		1,233,540
			위탁관리비	58,172,000	△14,100,000	0		44,072,000	38,996,100	38,996,100		5,075,900
			일반보상금	74,000,000	6,000,000	0		80,000,000	75,440,240	75,440,240		4,559,760
			연부담금 금등	106,554,000	△4,985,000	0		101,569,000	97,445,460	97,445,460		4,123,540
			예비비	50,259,000	209,967,064	0		260,226,064	0	0		260,226,064
			예비비	50,259,000	209,967,064	0		260,226,064	0	0		260,226,064
			예비비	50,259,000	209,967,064	0		260,226,064	0	0		260,226,064
자본적지출 계 (2)				7,000,000	897,761,000	0		904,761,000	904,007,190	904,007,190		753,810
유형자산취득				7,000,000	897,761,000	0		904,761,000	904,007,190	904,007,190		753,810
			건물	0	775,671,000	0		775,671,000	775,671,000	775,671,000		0
			시설비 및부대비	0	775,671,000	0		775,671,000	775,671,000	775,671,000		0
			차량운반구	0	90,240,000	0		90,240,000	90,240,000	90,240,000		0
			자산취득비	0	90,240,000	0		90,240,000	90,240,000	90,240,000		0
			공기구비품	7,000,000	31,850,000	0		38,850,000	38,096,190	38,096,190		753,810
			자산취득비	7,000,000	31,850,000	0		38,850,000	38,096,190	38,096,190		753,810
이월예산 지출 계(3)												

## V. 기금 결산 보고서

### 1. 기금 현황

(단위: 원)

2023년도말 기금액(A)	2024년 수입·지출			2024년도 조성액(D)	2024년도말 현재액(A+D)
	수입액(B)	지출액(C)	잔액(B-C)		
	해 당 사 항 없 음				

### 2. 2024년 수입·지출 세부내역

(단위: 원)

수입액(A)		지출액(B)	
항목	2024년 수입액	항목	2024년 지출액
시설사용료	275,864,780	일반관리비	2,354,466,893
기타보조금수익	3,105,704,000	유형자산취득	904,007,190
예금이자수익	6,051,864		
기타영업외수익	16,823,792		
잉여금	200,291,064		
이월금	-		
합 계	3,604,735,500	합 계	3,258,474,083

차액(A-B) = 346,261,417

# 예산·결산 부속명세서

1. 예산 이월액조서
2. 예산 전용액조서
3. 수입·지출외 현금 현재액조서
4. 지출예산 성질별 결산
5. 보조금 명세서
6. 연도별 업무현황
7. 잔액증명서

### 1. 예산 이월액조서

(단위 : 원)

예산 과 목			사업명	예산현액 (A)	지출원인 행위액 (B)	채무확정액 (지출액) (C)	원인미필액 (불용액) (D=A-C-E)	차기사고이월액(E)			이월 사유
관	항	세항(목)						계	원인필 (B-C)	원인 미필	
해 당 사 항 없 음											

### 2. 예산 전용액조서

(단위 : 원)

과 목				예산액	기 지 출 액	예산잔액	전 용 과 목				전용액	전용 사유
관	항	세항	목(세목)				관	항	세항	목(세목)		
해 당 사 항 없 음												

### 3. 수입 · 지출외 현금 현재액조서

(단위 : 원)

전기이월액 (1)	당기수입액 (2)	당기지출액 (3)	기말잔액 (1+2-3)	비 고 (적요·사유)
0	399,964,055	399,964,055	0	

#### 4. 지출예산 성질별 결산

(단위 : 원)

성질별	목 별	2024년도 (당기)		2023년도 (전기)		증감	
		최 종 예산액(1)	지출액(2)	최 종 예산액(3)	지출액(4)	(1)/(3)	(2)/(4)
사업 예산 합계		2,542,293,064	2,218,025,333	2,459,600,832	2,252,561,800	103.36	98.47
인 건 비		1,230,776,000	1,207,642,901	1,139,894,000	1,137,690,670	107.97	106.15
	보수	637,078,000	628,926,941	621,143,000	619,941,900	102.57	101.45
	무기계약직근로자보수	335,246,000	324,882,540	340,147,000	339,144,770	98.56	95.79
	기간제근로자보수	36,249,000	32,863,960	0	0	-	-
	퇴직급여	169,400,000	169,400,000	178,604,000	178,604,000	94.85	94.85
	성과급	52,803,000	51,569,460	0	0	-	-
경 비		971,291,000	934,942,192	1,005,113,000	949,707,990	96.64	98.45
	사무관리비	134,130,000	121,868,030	117,200,000	110,360,900	114.45	110.43
	공공운영비	255,510,000	238,166,940	269,560,000	246,611,750	94.79	96.58
	행사운영비	4,000,000	3,939,000	9,400,000	8,798,000	42.55	44.77
	기타복리후생비	32,000,000	30,378,570	32,350,000	31,011,850	98.92	97.96
	회의비	1,000,000	378,060	1,000,000	0	100.00	-
	광고선전비	25,000,000	24,690,770	25,000,000	24,262,700	100.00	101.76
	국내여비	14,000,000	13,352,870	10,000,000	9,991,700	140.00	133.64
	사업업무추진비	6,300,000	5,421,290	6,300,000	6,278,940	100.00	86.34
	직급보조비	30,720,000	30,080,689	30,600,000	30,500,000	100.39	98.63
	특정업무경비	1,920,000	1,920,000	1,920,000	1,920,000	100.00	100.00
	일반재료비	11,211,000	10,520,842	11,211,000	10,730,750	100.00	98.04
	의료약품비	2,000,000	2,000,000	2,000,000	2,000,000	100.00	100.00
	급식재료비	338,100,000	338,027,160	335,000,000	334,161,900	100.93	101.16

성 질 별	목 별	2024년도 (당기)		2023년도 (전기)		증감	
		최 중 예산액(1)	지출액(2)	최 중 예산액(3)	지출액(4)	(1)/(3)	(2)/(4)
	교육훈련비	4,000,000	3,045,000	2,500,000	2,438,400	160.00	124.88
	수선유지비	106,280,000	106,043,801	107,280,000	87,890,390	99.07	120.65
	정원가산업무비	1,520,000	1,509,900	1,520,000	1,507,400	100.00	100.17
	부서업무비	3,600,000	3,599,270	3,600,000	3,594,740	100.00	100.13
	위탁관리비	44,072,000	38,996,100	38,672,000	37,648,570	113.96	103.58
이 전 경 비		80,000,000	75,440,240	176,627,000	165,163,140	45.29	45.68
	행사실비보상금	26,000,000	22,438,860	24,600,000	21,543,140	105.69	104.16
	기타보상금	54,000,000	53,001,380	55,000,000	49,987,170	98.18	106.03
	연금부담금	101,569,000	97,445,460	97,027,000	93,632,830	104.68	104.07
자 본 예 산 합 계		902,761,000	902,024,770	44,400,000	43,454,510	2033.25	2075.79
자본지출		902,761,000	902,024,770	44,400,000	43,454,510	2033.25	2075.79
	시설비	766,071,000	766,071,000	0	0	-	-
	감리비	9,600,000	9,600,000	0	0	-	-
	자산취득비	127,090,000	126,353,770	44,400,000	43,454,510	286.24	290.77
예 비 비		260,226,064	0	137,966,832	0	188.61	0.00

## 5. 보조금 명세서

(단위 : 원)

구 분	수입구분	출 연 기 관	금 액	보 조 목 적	회계처리 방 법
합 계			3,105,704,000		
보조금	사업수입	전라남도	3,105,704,000	전남학숙 위탁사업비	영업수익

## 6. 연도별 업무현황

구 분	연 도 별	2024(당기) 실적			2023(전기) 실적		
		단위	사업량	사업비(원)	단위	사업량	사업비(원)
사업추진 실적	계		300	1,482,787,671		261	596,161,350
	급식 운영	회	1	338,027,160	회	1	334,161,900
	건축물 안전점검	회	2	3,980,000	회	2	3,800,000
	소방시설 안전점검	회	2	2,200,000	회	2	2,200,000
	전기설비 검사(3년주기)	회	1	2,084,060	회	-	
	석면농도 측정(2년주기)	회	1	770,000	회	-	
	승강기 정기검사	회	1	381,810	회	1	381,810
	가스사용시설 안점점검	회	1	113,520	회	1	113,520
	방역소독	회	6	2,400,000	회	6	1,800,000
	물탱크 청소	회	2	1,540,000	회	2	1,320,000
	수질검사	회	5	1,471,910	회	5	1,268,410
	대청소	회	3	33,716,100	회	2	27,798,570
	시설개보수 등	회	21	862,236,311	회	27	81,235,060
	자산취득(비품)	종	22	36,113,770	종	9	40,495,690
	도서구입	권	120	1,982,420	권	156	2,958,820
	생활수칙 운영책자 제작	회	1	3,600,000	회	1	3,600,000
	입사생모집 광고	회	2	24,219,970	회	3	23,609,300
	학숙 홍보 활동	개소	68	2,122,900	회	8	2,073,760
	도정현장 견학	회	2	1,185,370	회	6	1,889,000
	동아리 활동 지원	회	2	8,870,990	회	2	7,958,530
	재사생 시상	회	7	3,143,370	회	3	2,507,540
	재사생 취업·면학 지원	회	13	6,755,950	회	8	4,128,710
	자율회 운영 지원	회	2	8,737,300	회	2	9,509,810
자율회 활동 보상	회	14	46,722,760	회	14	43,350,920	
신규 통학버스 구입	대	1	90,412,000				

## 7. 잔액증명서

(단위 : 원)

구 분	은 행 명	계좌번호	금 액	비 고	
합 계			346,261,417		
전남학숙 운영(3)			346,261,417		
정수	광주은행	1107-020-127963	286,553,276	보통예금 (3)	
		1107-021-595820	6,091,224		
	지출	광주은행	1107-020-127941		53,616,917
세입세출외 등(2)			0		
세입세출외	광주은행	1107-020-127929	0	보통예금 (2)	
		신용카드대금	광주은행		1127-020-104708
	기타예수금	광주은행	1107-021-773977	0	
퇴직연금(1)		광주은행	736-710-000026	1,119,380,170	평가액 기준

2024년도 전라남도 RISE센터  
수입 · 지출 결산서



**전남인재평생교육진흥원**

Jeollanamdo Institute for Talent & Lifelong Education

**(RISE 센터)**





# 목 차

I . 사업보고서 .....	55
II . 예산 · 결산 총괄표 .....	58
1. 사업 및 자본 예산·결산 총괄표 .....	58
2. 자금 결산 총괄표 .....	59
III . 수입 예산 · 결산 보고서 .....	60
IV . 지출 예산 · 결산 보고서 .....	61
V . 기금 결산 보고서 .....	63
1. 기금 현황 .....	63
2. 2024년 수입·지출 세부내역 .....	63
◆ 예산 · 결산 부속 명세서 .....	65
1. 예산 이월액조서 .....	66
2. 예산 전용액조서 .....	67
3. 수입 · 지출외 현금 현재액조서 .....	67
4. 지출예산 성질별 결산 .....	67
5. 보조금 명세서 .....	68
6. 연도별 업무현황 .....	69
7. 잔액증명서 .....	69



# I. 사업보고서

## 1. 전라남도 RISE센터 현황

### 가. 설립목적

- 지역대학을 육성하고, 지역인재 중심의 지역혁신 생태계를 조성하는 지역 혁신대학 지원체계를 효과적으로 구축·운영

### 나. 기구 및 정·현원

- 기 구 : 1센터 2부 3팀

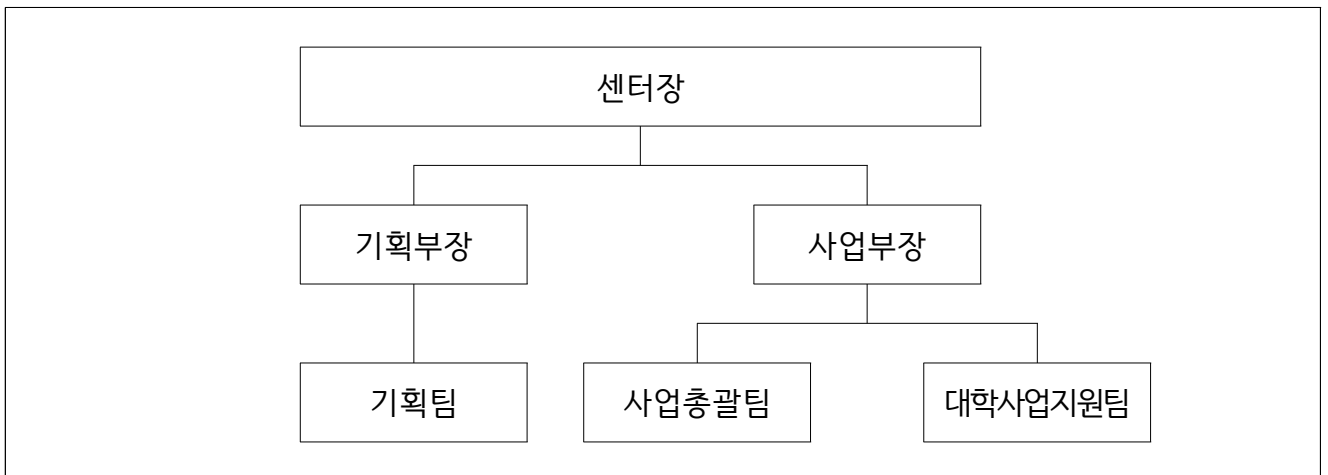

- 정·현원

(단위 : 명)

구 분	정원	현원	결원	비 고
합 계	13	12		
센터장(4급)	1	1	0	파견(전남도청) 1
부장(5급)	2	2	0	파견(전남도청) 1, 임기제근로자 1
팀장(6급)	3	3	0	파견(전남도청) 1, 임기제근로자 2
팀원(7급이하)	7	6	1	파견(전남도청) 1, 임기제근로자 5

※ 기간제 근로자(정원 외) 1명

### 다. 직원에 관한 사항

#### 1) 직원 현황

(단위 : 명)

구분	정 원				현 원				비고	
	전년도말	기간 중		당년도말	전년도말	기간 중		당년도말		
		증	감			증	감			
<b>합계</b>	<b>13</b>	-	-	<b>13</b>	<b>5</b>	<b>4</b>	<b>1</b>	<b>8</b>		
임기제	소계	-	-	-	-	4	1	3		
	주임(9급)	-	-	-	-	4	1	3		
정규직	소계	13	-	-	13	4	-	-	4	
	일반정규직	13	-	-	13	4	-	-	4	
기간제	소계	-	-	-	-	1	-	-	1	정원외
	기간제	-	-	-	-	1	-	-	1	정원외

#### 2) 직급별 현황

(단위 : 명)

구분	계	4급이상	5급	6급	7급	8급	9급	비고
<b>합계</b>	<b>8</b>	<b>1</b>	<b>1</b>	<b>1</b>	-	-	<b>5</b>	
임기제	3	-	-	-	-	-	3	
일반직	4	1	1	1	-	-	1	
무기계약직	-	-	-	-	-	-	-	
기간제	1	-	-	-	-	-	1	

### 3. 경영손익에 관한 사항

(단위 : 천원, %)

구분	당년도결산액 (A)	전년도결산액 (B)	증감액 (A-B)	증감비율 (A/B)	비고
총수익	2,719,041	2,368,673	350,368	115	
총비용	2,447,116	2,055,481	391,634	119	
당기순이익	271,925	313,191	△41,266	87	

### 3. 사업운영성과

#### □ RISE 사업 기본계획 수립 (교육부 제출 최종안)

○ (기 간) '24. 4. 24. ~ 12. 24. (8개월)

\* '24년 착수, RISE 사업 시행계획 용역에 포함하여 수립 완료

○ (과업범위) 2025. ~ 2029.(5년간) / 전라남도

○ (수행기관) 전남테크노파크

○ (주요내용) 지역 발전 계획과 대학 특성화 분야 등을 반영한 대학 지원계획 수립

- '23년도 수립한 최초 기본계획 보완 및 전남도 현안 프로젝트 재구성

- 5개 프로젝트, 15개 단위과제, 3,031억원

#### □ RISE 사업 시행계획 수립 용역

○ (기 간) '24. 4. 24. ~ '25. 2. 28. (10개월)

\* 교육부 일정에 따라 용역을 추진하되, 세부 일정은 협의하여 조정

○ (과업범위) 2025년도 전남 RISE (세부)시행계획

○ (수행기관) 전남테크노파크

○ (소요예산) 140백만원

○ (주요내용) 프로젝트별 세부계획 및 참여기관 선정·평가·성과관리 등 운영계획 마련

\* '전라남도 RISE 기본계획' 5대 핵심 분야별 대학의 실제 실행가능한 추진방향, 핵심 추진내용 등 제시

#### 【 '25년 GRAND 프로젝트】

① (G) 글로벌 지역특화 인재양성 : 3개 단위과제, 13개사업, 153억원<sup>25.4%</sup>

② (R) 지역 산업혁신 챌린지 : 3개 단위과제, 10개 사업, 155억원<sup>25.7%</sup>

③ (A) 전문직업평생교육허브센터 : 2개 단위과제, 8개사업, 75억원<sup>12.4%</sup>

④ (N) 초연결 공유 캠퍼스 : 3개 단위과제, 7개사업, 74.7억원<sup>12.4%</sup>

⑤ (D) 역동적 대학-지역 동반성장 : 4개 단위과제, 11개사업, 136억원<sup>25.4%</sup>

## II. 예산·결산 총괄표

### 1. 사업 및 자본 예산·결산 총괄표

(단위: 원)

구분	사업 예산 결산				자본 예산 결산			
	계정과목	예산액 (A)	결산액 (B)	증 감 (A-B)	계정과목	예산액 (A)	결산액 (B)	증 감 (A-B)
수입 (I)	계	2,300,059,648	2,405,850,919	△105,791,271	계	213,150,303	213,191,677	△41,374
	영업수익	2,300,000,000	2,405,757,000	△105,757,000	자본잉여금 수입	213,150,303	213,191,677	△41,374
	영업외수익	59,648	93,919	△34,271				
지출 (II)	계	2,484,709,951	2,326,546,386	158,163,565	계	28,500,000	22,570,110	5,929,890
	영업비용	2,410,980,000	2,326,546,386	2,326,546,386	유형자산	28,500,000	22,570,110	5,929,890
	예비비	73,729,951	-	73,729,951				
차액 (I-II)	당기손익	△184,650,303	79,304,533	△263,954,836	과부족	184,650,303	190,621,567	△5,971,264

## 2. 자금 결산 총괄표

(단위: 원)

자 금 결 산			
계 정 과 목	예 산 액	결산액 (정수결정액·채무확정액)	수납액·지출액
계	2,613,209,951	2,719,041,996	2,719,041,996
영 업 수 익	2,300,000,000	2,405,757,000	2,405,757,000
영 업 외 수 익	59,648	93,319	93,319
자 본 잉 여 금 수 입	213,150,303	213,191,677	213,191,677
이 월 재 원 수 입	100,000,000	100,000,000	100,000,000
계	2,613,209,951	2,447,116,496	2,447,116,496
영 업 비 용	2,410,980,000	2,326,546,386	2,326,546,386
유 형 자 산	28,500,000	22,570,110	22,570,110
예 비 비	73,729,951	0	0
이 월 예 산 지 출	100,000,000	98,000,000	98,000,000
차기이월금	계	0	271,925,500
	명 시 · 사 고 이 월 금	0	42,000,000
	순 세 계 잉 여 금	0	229,925,500

### III. 수입 예산·결산 보고서

(단위: 원)

과 목				예산액				수납액	결산액 (정수결정액)
관	항	세항	목	당초	추경	이월자금 예산액	계		
합 계 (1+2+3)				402,716,000	2,110,493,951	100,000,000	2,613,209,951	2,719,041,996	2,719,041,996
사업적수입 계 (1)				200,000,000	2,100,059,648		2,300,059,648	2,405,850,319	2,405,850,319
사업수익				200,000,000	2,100,059,648		2,300,059,648	2,405,850,319	2,405,850,319
영업수익				200,000,000	2,100,000,000		2,300,000,000	2,405,757,000	2,405,757,000
보조금수익				0	2,100,000,000		2,100,000,000	2,205,757,000	2,205,757,000
국비보조금수익				0	2,000,000,000		2,000,000,000	2,105,757,000	2,105,757,000
도비보조금수익				0	100,000,000		100,000,000	100,000,000	100,000,000
출연금수익				200,000,000	0		200,000,000	200,000,000	200,000,000
도비출연금수익				200,000,000	0		200,000,000	200,000,000	200,000,000
영업외수익				0	59,648		59,648	93,319	93,319
이자수익				0	54,380		54,380	37,832	37,832
예금이자수익				0	54,380		54,380	37,832	37,832
기타영업외수익				0	5,268		5,268	55,487	55,487
기타영업외수				0	5,268		5,268	55,487	55,487
자본적수입 계 (2)				202,716,000	10,434,303		213,150,303	213,191,677	213,191,677
자본잉여금수입				202,716,000	10,434,303		213,150,303	213,191,677	213,191,677
기타자본잉여금				202,716,000	10,434,303		213,150,303	213,191,677	213,191,677
기타자본잉				202,716,000	10,434,303		213,150,303	213,191,677	213,191,677
이월재원 수입 계 (3)						100,000,000	100,000,000	100,000,000	100,000,000
영업비용						100,000,000	100,000,000	100,000,000	100,000,000
일반관리비						100,000,000	100,000,000	100,000,000	100,000,000
연구용역비						100,000,000	100,000,000	100,000,000	100,000,000

## IV. 지출 예산·결산 보고서

(단위: 원)

구분·관·항·세항·목				예산액			당기지출 원인행위액 (B)	지출액(C)	다음연도 이월액 명사이월 (D)	불용액 (A-C-D)			
관	항	세항	목	당초	추경	예산 전용 액 (이용, 전용, 조정, 이체)					이월자금 예산액	계(A)	
합계 (1+2+3)				402,716,000	2,110,493,951			100,000,000	2,613,209,951	2,389,116,496	2,447,116,496	42,000,000	124,093,455
사업적지출 계 (1)				402,716,000	2,081,993,951				2,484,709,951	2,366,546,386	2,326,546,386	40,000,000	118,163,565
사업예산				402,716,000	2,081,993,951				2,484,709,951	2,366,546,386	2,326,546,386	40,000,000	118,163,565
영 업 비 용				287,000,000	2,123,980,000				2,410,980,000	2,366,546,386	2,326,546,386	40,000,000	44,433,614
일 반 관 리 비				200,000,000	24,980,000	△10,000,000			214,980,000	179,019,566	139,019,566	40,000,000	35,960,434
인 건 비				69,690,000	540,000				70,230,000	58,861,497	58,861,497		11,368,503
퇴 직 급 여				3,800,000	0				3,800,000	0	0		3,800,000
일 반 운 영 비				82,340,000	△10,130,000	△10,000,000			62,210,000	49,712,170	49,712,170		12,497,830
여 비				19,600,000	△8,800,000				10,800,000	10,702,584	10,702,584		97,416
업 무 추 진 비				3,000,000	0				3,000,000	2,998,500	2,998,500		1,500
직 무 수 행 경 비				7,320,000	3,150,000				10,470,000	6,918,530	6,918,530		3,551,470
연 구 용 역 비				0	40,000,000				40,000,000	40,000,000	0	40,000,000	0
교 육 훈 련 비				3,000,000	△780,000				2,220,000	2,212,000	2,212,000		8,000
수 선 유 지 교 체 비				0	1,000,000				1,000,000	0	0		1,000,000
관 서 업 무 비				1,650,000	0	-			1,650,000	1,630,655	1,630,655		19,345
연 금 부 담 금				9,600,000	0	-			9,600,000	5,983,630	5,983,630		3,616,370

구분·관·항·세항·목				예산액			당기지출 원인행위액 (B)	지출액(C)	다음연도 이월액 명시이월 (D)	불용액 (A-C-D)	
관	항	세항	목	당초	추경	예산 전용 액 (이용, 전용, 조정, 이체)					이월자금 예산액
			대학지원사업	87,000,000	2,099,000,000	10,000,000		2,196,000,000	2,187,526,820	2,187,526,820	8,473,180
			인 건 비	15,000,000	15,000,000			30,000,000	29,418,840	29,418,840	581,160
			일반운영비	58,000,000	△10,000,000	10,000,000		58,000,000	51,065,680	51,065,680	6,934,320
			여 비	14,000,000	△6,000,000			8,000,000	7,042,300	7,042,300	957,700
			자치단체등 이 전		100,000,000			100,000,000	100,000,000	100,000,000	0
			민간사업위 탁 금		2,000,000,000			2,000,000,000	2,000,000,000	2,000,000,000	0
			예 비 비	115,716,000	△41,986,049			73,729,951			73,729,951
			예 비 비	115,716,000	△41,986,049			73,729,951			73,729,951
			예 비 비	115,716,000	△41,986,049			73,729,951			73,729,951
			자본적지출 계 (2)		28,500,000			28,500,000	22,570,110	22,570,110	5,929,890
			유형 자산 취득		28,500,000			28,500,000	22,570,110	22,570,110	5,929,890
			공 기 구 비 품		28,500,000			28,500,000	22,570,110	22,570,110	5,929,890
			자산취득비		28,500,000			28,500,000	22,570,110	22,570,110	5,929,890
			이월예산 지출 계(3)				100,000,000	100,000,000		98,000,000	2,000,000
			영 업 비 용				100,000,000	100,000,000		98,000,000	2,000,000
			일 반 관 리 비				100,000,000	100,000,000		98,000,000	2,000,000
			연구용역비				100,000,000	100,000,000		98,000,000	2,000,000

## V. 기금 결산 보고서

### 1. 기금 현황

(단위: 원)

2023년도말 기금액(A)	2024년 수입·지출			2024년도 조성액(D)	2024년도말 현재액(A+D)
	수입액(B)	지출액(C)	잔액(B-C)		
	해 당 사 항 없 음				

### 2. 2024년 수입·지출 세부내역

(단위: 원)

수입액(A)		지출액(B)	
항목	2024년 수입액	항목	2024년 지출액
국비보조금수익	2,105,757,000	대학지원사업	2,187,526,820
도비보조금수익	100,000,000	일반관리비 (운영비 등)	139,019,566
도비출연금수익	200,000,000	유형자산취득	22,570,110
예금이자수익	37,832	이월지출액	98,000,000
기타영업외수익	55,487		
기타자본잉여금	213,191,677		
이월금	100,000,000		
합 계	2,719,041,996	합 계	2,447,116,496

**차액(A-B) = 271,925,500**



# 예산·결산 부속명세서

1. 예산 이월액조서
2. 예산 전용액조서
3. 수입·지출외 현금 현재액조서
4. 지출예산 성질별 결산
5. 보조금 명세서
6. 연도별 업무현황
7. 잔액증명서



## 2. 예산 전용액조사

(단위 : 원)

과 목			예산액	기지출액	예산잔액	전 용 과 목				전용액	전용 사유
관	항	세항(세목)				관	항	세항	목(세목)		
사업 비용	영업 비용	일반관리비 (사무관리비)	54,930,000	43,289,260	11,640,740	사업 비용	영업 비용	대학지원사업	일반운영비 (행사운영비)	10,000,000	LIFE 2.0 워크숍

## 3. 수입 · 지출외 현금 현재액조사

(단위 : 원)

전기이월액 (1)	당기수입액 (2)	당기지출액 (3)	기말잔액 (1+2-3)	비 고 (적요·사유)
59,480	36,319,302	35,420,092	958,690	4대 보험

## 4. 지출예산 성질별 결산

(단위 : 원)

성질별	목 별	2024년도 (당기)		2023년도 (전기)		증감	
		최 중 예산액(1)	지출액(2)	최 중 예산액(3)	지출액(4)	(1)/(3)	(2)/(4)
사업 예산 합계		2,410,980,000	2,326,546,836	2,165,416,000	2,055,481,697	11	13
인 건 비		104,030,000	88,280,337	20,800,000	16,400,002	400	438
	보수	70,230,000	58,861,497	10,800,000	8,683,872	550	577
	퇴직급여	3,800,000	0	0	0	100	0
	기간제근로자보수	30,000,000	29,418,840	10,000,000	7,716,130	200	281
경 비		206,950,000	138,266,049	144,616,000	39,081,695	43	253
	사무관리비	75,930,000	68,540,410	28,460,000	24,704,450	166	177
	공공운영비	2,200,000	1,710,190	960,000	503,480	129	239
	국내여비	18,800,000	17,744,884	5,400,000	6,030,760	248	194
	사업업무추진비	3,000,000	2,998,500	1,500,000	1,456,200	100	105
	직급보조비	10,470,000	6,918,530	3,660,000	3,444,515	186	100
	회의비	5,000,000	3,533,950	0	0	100	100
	수선유지교체비	1,000,000	0	0	0	100	0

성질별	목 별	2024년도 (당기)		2023년도 (전기)		증감	
		최 중 예산액(1)	지출액(2)	최 중 예산액(3)	지출액(4)	(1)/(3)	(2)/(4)
	연구용역비	40,000,000	0	100,000,000	0	△60	0
	사회보험부담금	9,600,000	5,983,630	1,500,000	674,990	540	786
	기타복리후생비	12,080,000	2,102,000	1,536,000	1,000,000	686	110
	교육훈련비	2,220,000	2,212,000	1,000,000	684,000	122	223
	행사운영비	25,000,000	24,891,300	0	0	100	100
	부서업무비	1,650,000	1,630,655	600,000	583,300	175	179
이 전 경 비		2,100,000,000	2,100,000,000	2,000,000,000	2,000,000,000	5	5
	행사실비보상금	0	0	0	0	0	0
	기타보상금	0	0	0	0	0	0
	자치단체등 이전	2,100,000,000	2,100,000,000	2,000,000,000	2,000,000,000	5	5
자 본 예 산 합 계		28,500,000	22,570,110	500,000	0	5,600	100
자본지출		28,500,000	22,570,110	500,000	0	5,600	100
	자산취득비	28,500,000	22,570,110	500,000	0	5,600	100
예 비 비		73,729,951	0	202,716,000	0	△63	0

## 5. 보조금 명세서

(단위 : 원)

구 분	수입구분	출 연 기 관	금 액	보 조 목 적	회계처리 방 법
합 계			2,405,757,000		
보조금	사업수입	국가평생교육진흥원	2,105,757,000	LiFE2.0 2차년도 국고지원금	영업수익
		전라남도	100,000,000	LiFE 2.0 보조금	
		전라남도	200,000,000	전라남도 RISE추진단 사업비	

## 6. 연도별 업무현황

구 분		연 도 별			2024(당기) 실적			2023(당기) 실적		
		단위	사업량	사업비(원)	단위	사업량	사업비(원)			
사업추진 실적	계		2	2,326,546,836		2	2,055,481,697			
	대학지원사업	개소	2	2,100,000,000	개소	2	2,000,000,000			
	일반관리비 (운영비 등)			226,546,836			55,481,697			

## 7. 잔액증명서

(단위 : 원)

구 분	은행명	계좌번호	금 액	비 고
합 계			272,884,190	
보 통 예 금			271,925,500	
국 고 보 조 금	광주은행	1107-021-614967	105,801,544	보통예금 (5)
운 영 비	광주은행	1107-021-607673	166,123,381	
LiFE2.0 간접	광주은행	1107-021-635683	0	
L i F E 2 . 0	광주은행	1107-021-671950	575	
순천대글로벌보조금	광주은행	1107-021-726378	0	
세 입 세 출 외 ( 1 )			958,690	
세 입 세 출 외	광주은행	1107-021-607651	958,690	보통예금 (1)