

2025년도 수입·지출 결산서



전남인재평생교육진흥원

Jeollanamdo Institute for Talent & Lifelong Education

목 차

- 2025년 전남인재평생교육진흥원 수입·지출 결산서 3

- 2025년 도립전남학숙 수입·지출 결산서 35

- 2025년 전라남도 RISE센터 수입·지출 결산서 55

2025년도 전남인재평생교육진흥원
수입 · 지출 결산서



전남인재평생교육진흥원

Jeollanamdo Institute for Talent & Lifelong Education



목 차

I. 총괄표	7
II. 사업보고서	9
III. 예산·결산 총괄표	13
1. 사업 및 자본 예산·결산 총괄표	13
2. 자금 결산 총괄표	14
IV. 수입 예산·결산 보고서	15
V. 지출 예산·결산 보고서	17
VI. 재무제표	21
1. 재무상태표	22
2. 운영성과표	23
[별 첨] 재무제표에 대한 주석 및 부속명세서(구분재무제표, 세부명세서)	
VII. 결산 보고서	24
1. 기금 현황	24
2. 2025년 수입·지출 세부내역	24
◆ 예산·결산 부속 명세서	25
1. 예산 이월액조서	27
2. 전년도 이월액조서	27
3. 예산 전용액조서	28
4. 수입·지출외 현금 현재액조서	28
5. 지출예산 성질별 결산	29
6. 보조금 명세서	30
7. 연도별 업무현황	31
8. 잔액증명서	34

I. 총괄표

1. 결산 서류 점검표

내 용		전남인재 평생교육진흥원
I. 결산서		
1. 총괄표		○
2. 사업보고서	(1) 개황	○
	(2) 연도별 업무현황	○
	(3) 사업운영성과	○
3. 재무제표	(1) 재무상태표	○
	(2) 손익계산서(운영성과표)	○
	(3) 자본변동표(순자산변동표)	○
	(4) 현금흐름표	○
	(5) 재무제표에 대한 주석	○
4. 재무제표 부속명세서	(1) 현금예금명세서	○
	(2) 영업미수금명세서	해당없음
	(3) 기타미수금명세서	해당없음
	(4) 기타당좌자산명세서	○
	(5) 재고자산명세서	○
	(6) 유가증권명세서	해당없음
	(7) 기타투자자산명세서	○
	(8) 유형자산명세서	○
	(9) 무형자산명세서	○
	(10) 기타비유동자산명세서	○
	(11) 매입채무명세서	해당없음
	(12) 미지급비용(금)명세서	○
	(13) 기타유동부채명세서	○
	(14) 차입금명세서	해당없음
	(15) 총당금명세서	해당없음
	(16) 기본재산명세서	○

내 용		전남인재 평생교육진흥원
	(17) 잉여금명세서	○
	(18) 제조(공사)원가명세서	해당없음
	(19) 성질별 손익계산서	○
	(20) 재무제표와 예산결산 차이 명세서	○
	(21) 우발부채 현황	해당없음
	(22) 금융부채 현황	해당없음
5. 예산결산 보고서	(1) 결산총괄	○
	(2) 수입예산결산보고서	○
	(3) 지출예산결산보고서	○
6. 예산결산 부속명세서	(1) 예비비사용조서	해당없음
	(2) 예산이월액조서	○
	(3) 전년도이월액조서	○
	(4) 예산전용액조서	○
	(5) 계속비결산조서	해당없음
	(6) 미수액조서, 미지급액조서	해당없음
	(7) 불납결손액조서	해당없음
	(8) 수입·지출외현금현재액조서	○
	(9) 지출예산 성질별결산	○
	(10) 보조금 명세서	○
	(11) 기부금 명세서	○
7. 경영분석지표	(1) 경영분석지표	○
II. 감사보고서		
1. 감사보고서	(1) 회계감사보고서	○

II. 사업보고서

1. 전남인재평생교육진흥원 현황

가. 설립목적

- 지역사회 발전에 기여할 인재를 발굴·양성하기 위하여 역량강화를 위한 인재육성 사업과 장학사업 추진
- 지역 맞춤형 평생교육 프로그램 운영 및 학습인프라 구축을 통하여 도민에게 균등한 평생학습 기회 보장

나. 기 구

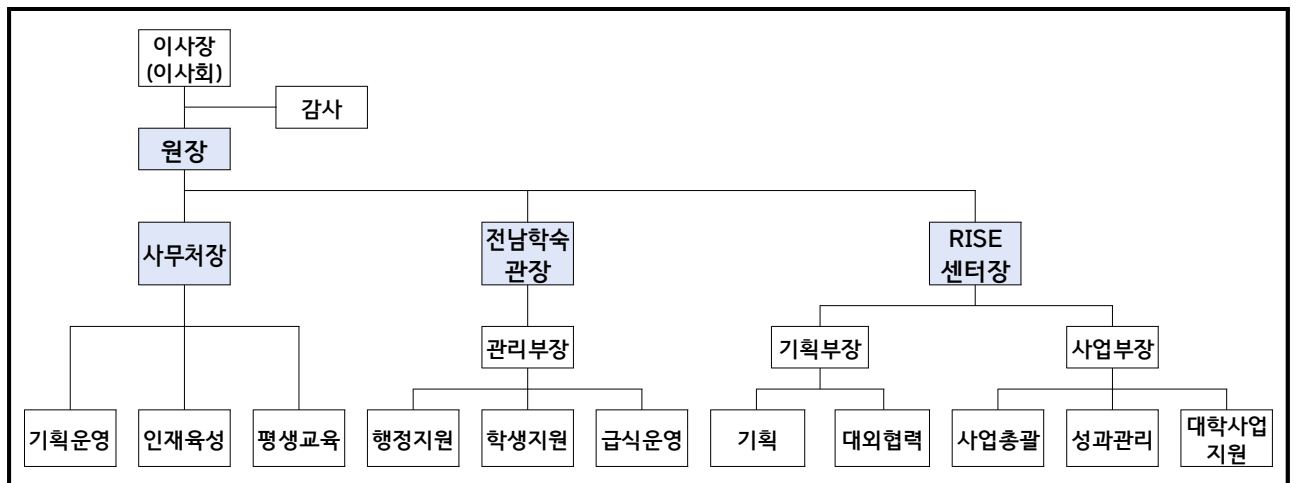

○ 정·현원

(단위 : 명)

구 분	정원	현원	과·결원	비 고
합 계	16	16	0	
원 장	1	1	0	
사무처장	1	1	0	파견(전남도청) 1
6급	3	3	0	
7급 이하	11	11	0	정원의외(기간제근로자) 5

다. 행정관청 인가사항

신청관청	건명	인가년월일
전라남도 교육청	(재)전남인재육성재단 설립허가	2008. 12. 17.

라. 직원에 관한 사항

1) 임원 현황

(단위 : 명)

구분	정 원				현 원				비고
	전년도말	기간 중		당년도말	전년도말	기간 중		당년도말	
		증	감			증	감		
합계	1	-	-	1	1	-	-	1	
기관장 (상임 임원)	남	1	-	-	1	-	-	1	
	여								

2) 직원 현황

(단위 : 명)

구분	정 원				현 원				비고	
	전년도말	기간 중		당년도말	전년도말	기간 중		당년도말		
		증	감			증	감			
합계	16	-	-	16	18					
정규직	소계	16	-	-	16	15	3	2	16	
	일반정규직	16	-	-	16	15	3	2	16	
비정규직	소계	-	-	-	3	3	1	5	5	정원외
	기간제	-	-	-	3	3	1	5	5	정원외

3) 직급별 현황

(단위 : 명)

구분	계	4급이상	5급	6급	7급	8급	9급	비고
합계	16	2	-	3	3	4	4	
일반직	16	2	-	3	3	4	4	

2. 연도별 업무현황

1. 사업개시(설립)년월일		2008. 12. 24.			
2. 출자출연기관 적용년월일		2014. 9. 25.			
3. 기관장 (원 장)		범희승			
구분	연도별	2025(당기)		2024(전기)	증감 (A-B)
		목표	실적(A)	(B)	
4. 사업추진실적	계	4,265명	4,710명	4,368명	342명
	장학금지원	1,662명	1,709명	1,812명	△103명
	미래인재육성	2,286명	2,629명	2,232명	397명
	평생교육관계지역량강화	317명	372명	324명	48명
5. 사업수입 (단위 : 천원)	계	134,200,366	134,319,809	13,135,515	121,184,294
	보조금수익	125,956,000	125,956,450	3,155,704	122,800,746
	출연금수익	5,500,000	5,500,000	5,400,000	100,000
	후원금수입	550,000	589,380	2,179,155	△1,589,775
	예금이자수익	1,655,866	1,744,559	1,950,153	△205,594
	기타영업외수익	538,500	529,420	450,503	78,917

3. 경영손익에 관한 사항

(단위 : 천원, %)

구분	당년도결산액 (A)	전년도결산액 (B)	증감액 (A-B)	증감비율 (A/B)	비고
총수익	140,984,142	17,578,719	123,405,423	802	
총비용	139,373,188	17,149,830	122,223,358	813	
당기순이익	1,610,954	428,889	1,182,065	376	

4. 사업운영성과

□ 도민의 전 생애주기 맞춤형 성장의 길 「전라남도 인재육성 고속도로」 추진

- 다양한 재능과 잠재력을 발굴하여 창의융합형 인재로 성장 지원
(초·중·고(학교밖청소년), 968명)
 - 신설 전문 창작교육을 통한 창의인재키움 ‘문학아카데미’(40명), 도서지역 초·중학생 대상 찾아가는 SW·AI 교육 ‘섬드림 캠프’(510명)
 - 지역대학 연계 과학영재키움(162명), 예능영재키움(95명)
 - 자기주도적 연구 활동 노벨캠프(20팀, 102명), AI비전캠프(50명)
- 미래기술, 첨단산업, 창업 등 분야별 역량강화 프로그램 운영
(중·고(학교밖청소년)·대학생·대학원생, 1,218명)
 - 미래·예체능 리더 으뜸인재(245명), 대학선배 멘토링(50명)
 - 창업, 연구역량 향상 대학생 벤처창업원정대(20팀, 124명), 연구인재(32명)
 - 한국장학재단 연계 학자금 대출이자지원(767명)
- 글로벌 마인드와 실무역량 강화를 위한 맞춤형 해외연수 프로그램 운영(중·고(학교밖청소년)·대, 산업종사자 276명)
 - 박사 및 석·박사 통합과정 해외유학생 지원(23명:신규 5명)
 - 해외학교 수업 참여 등 중학생 글로벌 문화체험캠프(100명)
 - 직업계고 마이스터 현장연수(20명), 대학생 CES(46명), 산업인재 현장연수(105명)
- 읍·면·동 찾아가는 평생학습, 디지털 문해교육으로 기회 불균형 완화
 - 직업 및 생활 교육 추진(16개 시군, 124개 강좌, 1,868명 참여)
 - 고령자 디지털 기기활용, 금융문해교육(573명), 환경·에너지교육(909명)
- 평생교육이용권 지원인원 128% 증가, 도민 맞춤형 평생교육 추진
 - 이용권 지원: (’24)1,614 → (’25)3,688명, 사용기관: (’24)69 → (’25)126개소
 - 경제마당(200명), 산업인재 현장연수 커뮤니티(6개 분야, 91명)
- 평생교육 성과 공유·확산 어울림의 날 개최(도민 700여명 참여)

□ 장학금 개편 및 지역인재 장학금 확대

- 장학금의 실효성을 높이기 위해 핵심 위주로 지원 분야 재정비
 - 4개 분야(아름드리, 희망나래, 행복동지, 특별지정) ⇒ 3개 분야(전남인재, 전남정착, 특별지정)
- 지역인재의 정주를 위한 장학금 신설 및 지원확대(67명, 88백만원)
 - 벤처창업 대학생 장학금(5명, 12.5백만원), 전남-KISA 지역상생(62명, 75.5백만원)

III. 예산·결산 총괄표

1. 사업 및 자본 예산·결산 총괄표

(단위: 원)

구분	사업 예산 결산				자본 예산 결산			
	계정과목	예산액 (A)	결산액 (B)	증 감 (A-B)	계정과목	예산액 (A)	결산액 (B)	증 감 (A-B)
수입 (I)	계	134,200,366,635	134,319,809,760	△119,443,125	계	5,930,019,256	5,930,019,256	0
	영업수익	132,006,000,000	132,045,830,000	△39,830,000	자본잉여금 수입	5,930,019,256	5,930,019,256	0
	영업외수익	2,194,366,635	2,273,979,760	△79,613,125				
지출 (II)	계	140,115,153,891	135,908,476,946	4,206,676,945	계	15,232,000	15,183,557	48,443
	영업비용	136,581,387,602	135,908,267,476	673,120,126	유형자산	14,200,000	14,152,010	47,990
	영업외비용	210,000	209,470	530	기본재산 적립	1,032,000	1,031,547	453
	예비비	3,533,556,289	0	3,533,556,289				
차액 (I-II)	당기손익	△5,914,787,256	△1,588,667,186	△4,326,120,070	과부족	5,914,787,256	5,914,835,699	△48,443

2. 자금 결산 총괄표

(단위: 원)

자 금 결 산				
계 정 과 목	예 산 액	결산액 (징수결정액·채무확정액)	수납액·지출액	
계	140,535,602,491	140,655,045,616	140,655,045,616	
영 업 수 익	132,006,000,000	132,045,830,000	132,045,830,000	
영 업 외 수 익	2,194,366,635	2,273,979,760	2,273,979,760	
자 본 잉 여 금 수 입	5,930,019,256	5,930,019,256	5,930,019,256	
이 월 재 원 수 입	405,216,600	405,216,600	405,216,600	
- 사 업 적 수 입	405,216,600	405,216,600	405,216,600	
계	140,535,602,491	136,320,157,103	136,320,157,103	
영 업 비 용	136,581,387,602	135,908,267,476	135,908,267,476	
영 업 외 비 용	210,000	209,470	209,470	
유 형 자 산	14,200,000	14,152,010	14,152,010	
기 본 재 산 적 립	1,032,000	1,031,547	1,031,547	
예 비 비	3,533,556,289	0	0	
이 월 예 산 지 출	405,216,600	396,496,600	396,496,600	
- 사 업 적 지 출	405,216,600	396,496,600	396,496,600	
차기이월금	계	0	4,334,888,513	4,334,888,513
	순 세 계 잉 여 금	0	4,032,185,833	4,032,185,833
	명 시 · 사 고 이 월 금	0	302,702,680	302,702,680

IV. 수입 예산·결산 보고서

(단위: 원)

과 목			예 산 액				수 납 액	결 산 액 (정수결정액)	
관	항	세항	목	당초	추경	이월자금 예산액			계
합 계 (1+2+3)				112,051,479,000	28,078,906,891	405,216,600	140,535,602,491	140,655,045,616	140,655,045,616
사업적수입 계 (1)				106,918,500,000	27,281,866,635		134,200,366,635	134,319,809,760	134,319,809,760
사업수익				106,918,500,000	27,281,866,635		134,200,366,635	134,319,809,760	134,319,809,760
영업수익				105,192,000,000	26,814,000,000		132,006,000,000	132,045,830,000	132,045,830,000
보조금수익				99,343,000,000	26,613,000,000		125,956,000,000	125,956,450,000	125,956,450,000
국비보조금수익				0	1,250,000,000		1,250,000,000	1,250,000,000	1,250,000,000
지방자치단체보조금수익				99,343,000,000	25,363,000,000		124,706,000,000	124,706,450,000	124,706,450,000
출연금수익				5,449,000,000	51,000,000		5,500,000,000	5,500,000,000	5,500,000,000
자치단체출연금수익				5,449,000,000	51,000,000		5,500,000,000	5,500,000,000	5,500,000,000
후원금수입				400,000,000	150,000,000		550,000,000	589,380,000	589,380,000
지정후원금수입				400,000,000	150,000,000		550,000,000	589,380,000	589,380,000
영업외수익				1,726,500,000	467,866,635		2,194,366,635	2,273,979,760	2,273,979,760
이자수익				1,575,000,000	80,866,635		1,655,866,635	1,744,559,546	1,744,559,546
예이자수익				1,575,000,000	80,866,635		1,655,866,635	1,744,559,546	1,744,559,546
기타영업외수익				151,500,000	387,000,000		538,500,000	529,420,214	529,420,214
기타영업외수익				151,500,000	387,000,000		538,500,000	529,420,214	529,420,214
자본적수입 계 (2)				5,132,979,000	797,040,256	-	5,930,019,256	5,930,019,256	5,930,019,256
자본잉여금수입				5,132,979,000	797,040,256		5,930,019,256	5,930,019,256	5,930,019,256
기타자본잉여금수입				5,132,979,000	797,040,256		5,930,019,256	5,930,019,256	5,930,019,256
기타자본잉여금수입				5,132,979,000	797,040,256		5,930,019,256	5,930,019,256	5,930,019,256

(단위: 원)

과 목			예 산 액				수 납 액	결 산 액 (징수결정액)
관	항	세항 목	당초	추경	이월자금 예산액	계		
이월재원 수입 계 (3)					405,216,600	405,216,600	405,216,600	405,216,600
영업비용					405,216,600	405,216,600	405,216,600	405,216,600
일반관리비					8,916,600	8,916,600	8,916,600	8,916,600
일반운영비					8,916,600	8,916,600	8,916,600	8,916,600
평생교육사업					19,800,000	19,800,000	19,800,000	19,800,000
연구개발비					19,800,000	19,800,000	19,800,000	19,800,000
글로벌인재육성					376,500,000	376,500,000	376,500,000	376,500,000
일반운영비					13,500,000	13,500,000	13,500,000	13,500,000
민간사업 지 원					363,000,000	363,000,000	363,000,000	363,000,000

V. 지출 예산·결산 보고서

(단위: 원)

구분·관·항·세항·목			예산액				당기지출 원인행위액 (B)	지출액(C)	다음연도 이월액 (D)	불용액 (A-C-D)	
관	항	목	당초	추경	예산 전용 액 (이용, 전용, 조정, 이체)	이월 자금 예산액					계(A)
합계 (1+2+3)			112,051,479,000	28,078,906,891		405,216,600	140,535,602,491	136,226,363,183	136,320,157,103	302,702,680	3,912,742,708
사업적지출 계 (1)			112,021,479,000	28,093,674,891			140,115,153,891	136,211,179,626	135,908,476,946	302,702,680	3,903,974,265
사업비용			112,021,479,000	28,093,674,891			140,115,153,891	136,211,179,626	135,908,476,946	302,702,680	3,903,974,265
영 업 비 용			111,896,018,911	24,685,368,691			136,581,387,602	136,210,970,156	135,908,267,476	302,702,680	370,417,446
일 반 관 리 비			1,627,725,000	△147,232,000			1,480,493,000	1,425,732,682	1,425,732,682		54,760,318
인 건 비			817,641,000	△49,241,000			768,400,000	753,492,283	753,492,283		14,907,717
퇴 직 급 여			70,000,000	8,000,000			78,000,000	78,000,000	78,000,000		0
평 가 급			71,696,000	0			71,696,000	61,844,320	61,844,320		9,851,680
일 운 영 반 영 비			437,379,000	△95,811,000			341,568,000	317,184,145	317,184,145		24,383,855
여 비			38,000,000	△8,000,000			30,000,000	28,745,336	28,745,336		1,254,664
업 무 추 진 비			16,600,000	1,000,000			17,600,000	17,599,510	17,599,510		490
직 수 행 경 무 비			51,180,000	△1,180,000			50,000,000	48,416,858	48,416,858		1,583,142
교 훈 련 육 비			20,000,000	0			20,000,000	19,821,600	19,821,600		178,400
관 업 무 서 비			5,120,000	0			5,120,000	5,038,850	5,038,850		81,150
일 보 상 반 금			13,600,000	△1,800,000			11,800,000	10,426,970	10,426,970		1,373,030
연 부 담 금 등			86,509,000	△200,000			86,309,000	85,162,810	85,162,810		1,146,190
대 학생 학 자 금 원			619,293,911	△558,864,309			60,429,602	55,103,990	55,103,990		5,325,612
대 출 이 자 지			619,293,911	△558,864,309			60,429,602	55,103,990	55,103,990		5,325,612
민 간 사 업 원			619,293,911	△558,864,309			60,429,602	55,103,990	55,103,990		5,325,612
전 남 학 숙			2,263,000,000	1,000,000,000			3,263,000,000	3,263,000,000	3,263,000,000		0
전 출 금			2,263,000,000	1,000,000,000			3,263,000,000	3,263,000,000	3,263,000,000		0
평 생 인 채			1,692,000,000	685,269,000			2,377,269,000	2,345,193,760	2,345,193,760		32,075,240
인 건 비			0	40,000,000			40,000,000	34,946,040	34,946,040		5,053,960

(단위: 원)

구분·관·항·세항·목			예산액				당기지출 원인행위액 (B)	지출액(C)	다음연도 이월액 (D)	불용액 (A-C-D)
관	항	목	당초	추경	예산 전용 액 (이용, 전용, 조정, 이체)	이월 자금 예산액				
		일원영반비	789,400,000	△210,676,000	△64,000,000		514,724,000	501,103,960	501,103,960	13,620,040
		여비	15,000,000	△15,000,000			0		0	0
		연개발구비	384,000,000	△364,200,000			19,800,000	11,700,000	11,700,000	8,100,000
		일보상반금	3,600,000	△565,000	8,000,000		11,035,000	5,733,760	5,733,760	5,301,240
		자치단체등전	0	1,649,710,000			1,649,710,000	1,649,710,000	1,649,710,000	0
		민간사업원	500,000,000	△414,000,000	56,000,000		142,000,000	142,000,000	142,000,000	0
		세싹인재	850,000,000	126,700,000			976,700,000	963,466,610	963,466,610	13,233,390
		일원영반비	217,320,000	△60,932,000			156,388,000	143,246,410	143,246,410	13,141,590
		일보상반금	8,680,000	1,632,000			10,312,000	10,220,200	10,220,200	91,800
		민간사업원	624,000,000	186,000,000			810,000,000	810,000,000	810,000,000	0
		성장인재	2,118,000,000	△129,910,000			1,988,090,000	1,894,271,557	1,894,271,557	93,818,443
		인건비	0	13,000,000			13,000,000	11,877,465	11,877,465	1,122,535
		일원영반비	360,840,000	△197,290,000			163,550,000	156,360,090	156,360,090	7,189,910
		일보상반금	1,161,160,000	78,880,000			1,240,040,000	1,154,887,510	1,154,887,510	85,152,490
		민간사업원	596,000,000	△24,500,000			571,500,000	571,146,492	571,146,492	353,508
		글로벌인재	3,114,000,000	△403,720,000			2,710,280,000	2,610,609,710	2,307,907,030	302,702,680
		인건비	32,400,000	0			32,400,000	27,198,350	27,198,350	5,201,650
		일원영반비	301,340,000	△87,815,000			213,525,000	177,841,050	177,841,050	35,683,950
		여비	109,500,000	△34,550,000			74,950,000	66,789,429	66,789,429	8,160,571
		일보상반금	667,260,000	△121,955,000			545,305,000	495,740,341	495,740,341	49,564,659

(단위: 원)

구분·관·항·세항·목			예산액				당기지출 원인행위액 (B)	지출액(C)	다음연도 이월액 (D)	불용액 (A-C-D)	
관	항	목	당초	추경	예산 전용 액 (이용, 전용, 조정, 이체)	이월 자금 예산액					계(A)
	민간사업자	업원	2,003,500,000	△159,400,000			1,844,100,000	1,843,040,540	1,540,337,860	302,702,680	1,059,460
	인재육성	지원	632,000,000	△294,050,000			337,950,000	312,246,830	312,246,830		25,703,170
	일원	반비	429,000,000	△91,050,000			337,950,000	312,246,830	312,246,830		25,703,170
	연개	구비	200,000,000	△200,000,000			0	0	0		0
	일보	상금	3,000,000	△3,000,000			0	0	0		0
	장학사업		1,900,000,000	70,000,000			1,970,000,000	1,935,618,670	1,935,618,670		34,381,330
	일원	반비	42,000,000	△3,000,000			39,000,000	32,165,990	32,165,990		6,834,010
	일보	상금	1,858,000,000	73,000,000			1,931,000,000	1,903,452,680	1,903,452,680		27,547,320
	전라남도	RISE센터	97,080,000,000	24,221,000,000			121,301,000,000	121,301,000,000	121,301,000,000		0
	전출	금	97,080,000,000	24,221,000,000			121,301,000,000	121,301,000,000	121,301,000,000		0
	평생교육	지원	0	116,176,000			116,176,000	104,726,347	104,726,347		11,449,653
	일원	반비	0	51,176,000			51,176,000	39,782,800	39,782,800		11,393,200
	여비		0	15,000,000			15,000,000	14,943,547	14,943,547		56,453
	자치단체	등전	0	50,000,000			50,000,000	50,000,000	50,000,000		0
	영업외비용		0	210,000			210,000	209,470	209,470		530
	기타영업외비용		0	210,000			210,000	209,470	209,470		530
	반환	금	0	210,000			210,000	209,470	209,470		530
	예비비		125,460,089	3,408,096,200			3,533,556,289	0	0		3,533,556,289
	예비비		125,460,089	3,408,096,200			3,533,556,289	0	0		3,533,556,289
	예비비		125,460,089	3,408,096,200			3,533,556,289	0	0		3,533,556,289
	자본적지출	계(2)	30,000,000	△14,768,000			15,232,000	15,183,557	15,183,557		48,443
	자본적지출		30,000,000	△14,768,000			15,232,000	15,183,557	15,183,557		48,443

(단위: 원)

구분·관·항·세항·목			예산액				당기지출 원인행위액 (B)	지출액(C)	다음연도 이월액 (D)	불용액 (A-C-D)	
관	항	목	당초	추경	예산 전용 액 (이용, 전용, 조정, 이체)	이월 자금 예산액					계(A)
	유형	자산	30,000,000	△15,800,000			14,200,000	14,152,010	14,152,010		47,990
		공구비품	30,000,000	△15,800,000			14,200,000	14,152,010	14,152,010		47,990
		자취 등 산비	30,000,000	△15,800,000			14,200,000	14,152,010	14,152,010		47,990
	기타자본적지출			1,032,000			1,032,000	1,031,547	1,031,547		453
	기본재산적립			1,032,000			1,032,000	1,031,547	1,031,547		453
		기본재산 적립		1,032,000			1,032,000	1,031,547	1,031,547		453
이월예산 지출 계 (3)						405,216,600	405,216,600		396,496,600		8,720,000
영업비용						405,216,600	405,216,600		396,496,600		8,720,000
	일반관리비					8,916,600	8,916,600		8,916,600		0
		일운 반영 비				8,916,600	8,916,600		8,916,600		0
	평생교육사업					19,800,000	19,800,000		19,800,000		0
		연개 발 구 비				19,800,000	19,800,000		19,800,000		0
	글로벌인재육성					376,500,000	376,500,000		367,780,000		8,720,000
		일운 반영 비				13,500,000	13,500,000		4,780,000		8,720,000
		민간 사업 지원 업 금				363,000,000	363,000,000		363,000,000		0

VI. 재 무 제 표

재 무 제 표

재단법인 전남인재평생교육진흥원

제 18 기

2025년 01월 01일 부터
2025년 12월 31일 까지

제 17 기

2024년 01월 01일 부터
2024년 12월 31일 까지

본점 소재지 : (도로명주소) 전라남도 무안군 삼향읍 후광대로 282
(전 화) 061)285-9464

“첨부된 재무제표는 당 진흥원이 작성한 것입니다.“
재단법인 전남인재평생교육진흥원 원장 범희승

1. 재무상태표

재무상태표

제 18 기 2025년 01월 01일부터 2025년 12월 31일까지

제 17 기 2024년 01월 01일부터 2024년 12월 31일까지

재단법인 전남인재평생교육진흥원

(단위 : 원)

과목	제 18(당) 기	제 17(전) 기
자 산		
I. 유동자산	59,422,680,090	51,583,517,763
(1) 당좌자산	59,422,680,090	51,583,517,763
1. 현금및현금성자산	3,190,715,517	2,467,112,183
보조사업선수금	(1,303,807,680)	-
보조사업미지급금	(321,261,047)	-
2. 단기금융상품	57,249,300,000	48,800,000,000
3. 선납세금	607,733,300	316,405,580
II. 비유동자산	1,358,068,263	11,752,861,950
(1) 투자자산	61,519,749	10,400,000,000
1. 장기금융상품	-	10,400,000,000
2. 퇴직연금 운용자산	61,519,749	-
(2) 유형자산	542,936,514	598,885,950
1. 토지	126,075,000	126,075,000
2. 건물	3,622,100	3,622,100
3. 차량운반구	422,059,730	422,059,730
감가상각누계액	(354,377,730)	(336,329,730)
4. 비품	1,708,537,014	1,581,958,571
감가상각누계액	(1,362,979,600)	(1,198,499,721)
(3) 무형자산	912,000	1,276,000
1. 소프트웨어	912,000	1,276,000
(4) 기타비유동자산	752,700,000	752,700,000
1. 임차보증금	752,700,000	752,700,000
자 산 총 계	60,780,748,353	63,336,379,713
부 채		
I. 유동부채	25,477,160	13,690,070
1. 미지급금	7,620,510	6,679,880
2. 예수금	17,856,650	7,010,190
II. 비유동부채		6,140,877
1. 퇴직급여충당부채	1,671,761,055	1,405,623,024
퇴직연금운용자산	(1,671,761,055)	(1,399,482,147)
부 채 총 계	25,477,160	19,830,947
순 자 산		
I. 기본순자산	54,375,300,000	54,700,000,000
II. 보통순자산	6,379,971,193	8,616,548,766
1. 적립금	6,039,238,357	6,953,422,773
2. 잉여금	340,732,836	1,663,125,993
III. 순자산조정	-	-
순 자 산 총 계	60,755,271,193	63,316,548,766
부 채 및 순 자 산 총 계	60,780,748,353	63,336,379,713

2. 운영성과표

운 영 성 과 표

제 18 기 2025년 12월 31일 현재
제 17 기 2024년 12월 31일 현재

재단법인 전남인재평생교육진흥원

(단위 : 원)

과 목	제 18(당) 기		제 17(전) 기	
I. 사업수익		138,453,839,691		15,577,055,158
1. 학숙운영수익	259,202,880		275,864,780	
2. 기부금수익	589,380,000		2,267,078,800	
3. 보조금수익	133,658,881,273		10,761,461,000	
4. 이자수익	3,946,375,538		2,272,650,578	
II. 사업비용		139,366,081,356		17,149,567,358
1. 사업수행비용	137,875,322,976		15,551,073,043	
대학생학자금이자지원	55,103,990		50,556,165	
전남학숙운영	2,685,638,012		3,257,740,730	
RISE센터운영	124,883,570,170		2,429,623,640	
평생교육사업	2,364,993,760		1,576,750,150	
새싹인재사업	963,466,610		896,505,530	
성장인재육성	1,894,271,557		1,785,729,273	
글로벌인재육성	2,675,687,030		2,778,556,769	
인재육성지원체계구축	312,246,830		734,706,016	
장학사업	1,935,618,670		2,040,904,770	
평생교육지원체계구축	104,726,347		-	
2. 일반관리비	1,490,758,380		1,598,494,315	
III. 사업이익(손실)		(912,241,665)		(1,572,512,200)
IV. 사업외수익		2,530,302,711		2,001,664,007
1. 고유목적사업준비금수익	2,272,650,578		1,734,651,377	
2. 퇴직연금운용자산평가이익	33,773,822		27,740,329	
3. 잡이익	223,878,311		239,272,301	
V. 사업외비용		7,106,825		262,276
1. 유형자산처분손실	6,785		262,276	
2. 잡손실	7,100,040			
VI. 법인세차감전당기운영이익		1,610,954,221		428,889,531
VII. 법인세등		-		-
VIII. 당기운영이익		1,610,954,221		428,889,531

VI. 결산 보고서

1. 기금 현황

(단위: 원)

2024년도말 기금액(A)	2025년 수입·지출			2025년도 증감액(D)	2025년도말 현재액(A+D)
	수입액(B)	지출액(C)	잔액(B-C)		
54,700,000,000	2,154,276,761	2,478,976,761	-	△324,700,000	54,375,300,000

2. 2025년 수입·지출 세부내역

(단위: 원)

수입액(A)		지출액(B)	
항 목	2025년 수입액	항 목	2025년 지출액
이자수익	1,744,559,546	운영비 등	1,439,884,692
보조금수익	125,956,450,000	전남학숙 운영	3,263,000,000
출연금수익	5,500,000,000	전라남도 RISE센터	121,301,000,000
기타영업외수익	529,420,214	장학사업	1,935,618,670
잉여금	5,930,019,256	인재육성고속도로	7,982,916,124
후원금수입	589,380,000	반환금	209,470
이월예산 수입	405,216,600	기본재산적립	1,031,547
		예비비	0
		이월예산 지출	396,496,600
합 계	140,655,045,616	합 계	136,320,157,103

차액(A-B) = 4,334,888,513

예산 · 결산 부속명세서

1. 예산 이월액조서
2. 전년도 이월액조서
3. 예산 전용액조서
4. 수입 · 지출외 현금 현재액조서
5. 지출예산 성질별 결산
6. 보조금 명세서
7. 연도별 업무현황
8. 잔액증명서

1. 예산 이월액조서

2025년도에 집행을 완료하지 못하고 차년도로 이월하는 사업비는
글로벌문화체험캠프 1건, 302,702,680원으로

○ 명시이월 (1건) 302,702,680원이며,

그 내역은 다음과 같다.

▣ 명시이월비 내역

(단위 : 원)

예산과목			사업명	예산현액 (A)	지출원인 행위액 (B)	채무확정액 (지출액) (C)	원인미필액 (불용액) (D=A-C-E)	차기명시이월액(E)			이월 사유
관	항	세항(목)						계	원인필 (B-C)	원인 미필	
사업 비용	영업 비용	글로벌 인재육성 (민간사업지원금)	글로벌 문화체험캠프 (위탁용역비)	810,000,000	779,458,680	476,756,000	30,541,320	302,702,680	302,702,680	-	용역기간 미도래

2. 전년도이월액조서

▣ 명시이월비 내역

(단위 : 원)

과목			사업명	전년도 이월액	집행액	미집행액	사업내용 및 미집행사유		
관	항	세항(목)					사업명	이월구분	미집행사유
사업 비용	영업 비용	글로벌인재육성 (민간사업지원금)	글로벌 문화체험캠프 (위탁용역비)	282,000,000	282,000,000	-	해당없음		
		글로벌인재육성 (일반운영비)	글로벌 문화체험캠프 (발대식)	13,500,000	4,780,000	8,720,000	발대식 규모 축소		
		평생교육사업 (연구개발비)	디지털미디어 문해교육 현황 및 실태조사 용역	19,800,000	19,800,000	-	해당없음		

▣ 사고이월비 내역

(단위 : 원)

과 목			사업명	전 년 도 이 월 액	집 행 액	미집행액	사업내용 및 미집행사유		
관	항	세항(목)					사업명	이월구분	미집행사유
사업 비용	영업 비용	일반관리비 (일반운영비)	인평원 통합정보 시스템 구축 용역	8,916,600	8,916,600	-	해당없음		
		글로벌 인재육성 (민간사업지원금)	2024년 산업인재 글로벌 현장연수(어업)	81,000,000	81,000,000	-	해당없음		

3. 예산 전용액조서

(단위 : 원)

과 목			예산액	기지출액	예산잔액	전 용 과 목				전용액	전용 사유
관	항	세항(세목)				관	항	세항	목(세목)		
사업 비용	영업 비용	평생인재 (행사운영비)	633,000,000	144,759,960	488,240,040	사업 비용	영업 비용	평생인재	일반운영비 (사무관리비)	4,000,000	산업분야별 특성 반영 (팀별 컨설팅, 지원금 지급, 시상 등)
						사업 비용	영업 비용	평생인재	일반보상금 (기타보상금)	8,000,000	
						사업 비용	영업 비용	평생인재	민간사업지원금 (민간사업지원금)	56,000,000	
사업 비용	영업외 비용	기타영업외비용 (보조금반환금)	210,000	204,070	5,930	사업 비용	영업 외비용	기타영업외 비용	반환금 (기타반환금등)	5,400	RISE센터 법인세 환급금 이체

4. 수입 · 지출외 현금 현재액조서

(단위 : 원)

전기이월액 (1)	당기수입액 (2)	당기지출액 (3)	기말잔액 (1+2-3)	비 고 (적요·사유)
12,730,720	387,727,870	386,049,490	14,409,100	4대보험

5. 지출예산 성질별 결산

(단위 : 원, %)

성 질 별	목 별	2025년도(당기)		2024년도 (전기)		증감	
		최 종 예산액(1)	지출액(2)	최 종 예산액(3)	지출액(4)	(1)/(3)	(2)/(4)
사업 예산 합계		140,115,153,891	135,908,476,946	20,050,359,000	14,134,405,448	699	962
인건비		981,800,000	953,930,996	927,460,000	905,607,505	106	105
	보수	731,400,000	719,742,408	704,200,000	689,630,295	104	104
	기간제근로자보수	122,400,000	107,771,730	100,900,000	94,141,590	121	114
	퇴직급여	78,000,000	78,000,000	74,360,000	74,360,000	105	105
	직무수행경비	50,000,000	48,416,858	48,000,000	47,475,620	104	102
경비		2,158,356,000	1,991,576,677	2,383,017,000	2,149,085,026	91	93
	일반운영비	954,256,000	881,389,963	1,015,285,000	944,979,341	94	93
	공공운영비	24,960,000	23,206,072	20,800,000	19,988,154	120	116
	여비	119,950,000	110,478,312	162,200,000	110,631,910	74	100
	업무추진비	17,600,000	17,599,510	16,600,000	16,595,100	106	106
	복리후생비	28,500,000	25,373,730	28,172,000	27,159,480	101	93
	교육훈련비	20,000,000	19,821,600	20,000,000	14,367,180	100	138
	행사홍보비	896,474,000	835,124,320	957,410,000	875,460,560	94	95
	관서업무비	5,120,000	5,038,850	5,040,000	5,038,155	102	100
	평가급	71,696,000	61,844,320	30,510,000	30,487,130	235	203
	연구개발비	19,800,000	11,700,000	127,000,000	104,378,016	16	11
이 전 경 비		133,441,231,602	132,962,759,803	11,599,900,000	11,077,451,217	1,150	1,200
	일반보상금	3,749,492,000	3,580,461,461	3,655,196,000	3,569,660,142	103	100
	민간사업지원금	3,428,029,602	3,118,588,342	3,899,600,000	3,462,960,075	88	90
	민간위탁금	1,342,000,000	1,342,000,000	0	0	-	-
	자치단체등이전	357,710,000	357,710,000	739,400,000	739,127,000	48	48

성 질 별	목 별	2025년도(당기)		2024년도 (전기)		증감	
		최 중 예산액(1)	지출액(2)	최 중 예산액(3)	지출액(4)	(1)/(3)	(2)/(4)
	전출금	124,564,000,000	124,564,000,000	3,305,704,000	3,305,704,000	3,768	3,768
기	타	210,000	209,470	3,000	2,690	7,000	7,787
	반환금	210,000	209,470	3,000	2,690	7,000	7,787
	예 비 비	3,533,556,289	0	5,132,979,000	-	69	-
	자본 예산 합계	15,232,000	15,183,557	7,000,000	2,259,010	218	672
	유 형 자 산 취 득	14,200,000	14,152,010	7,000,000	2,259,010	203	626
	공기구비품	14,200,000	14,152,010	7,000,000	2,259,010	203	626
	기타자산취득	1,032,000	1,031,547	-	-	-	-
	기본재산적립	1,032,000	1,031,547	-	-	-	-

6. 보조금 명세서

(단위 : 원)

구 분	수입구분	출 연 기 관	금 액	보 조 목 적	회계처리 방 법
합 계			131,456,000,000		
보조금	사업수입	국가평생교육진흥원	50,000,000	문해교육 사업비	영업수익
보조금	사업수입	전라남도	2,263,000,000	전남학숙 위탁사업비	영업수익
보조금	사업수입	행정안전부	1,000,000,000	전남학숙 생활실 리모델링	영업수익
보조금	사업수입	전라남도	25,680,000,000	전라남도 RISE센터	영업수익
보조금	사업수입	교육부	95,621,000,000	전라남도 RISE센터	영업수익
보조금	사업수입	교육부	939,000,000	평생교육이용권	영업수익
보조금	사업수입	전라남도	120,900,000	평생교육이용권	영업수익
보조금	사업수익	전라남도 시·군	282,100,000	평생교육이용권	영업수익
출연금	사업수입	전라남도	5,499,000,000	인재평생교육진흥원 출연금	영업수익
출연금	사업수입	장성군	1,000,000	대학생 학자금대출 이차지원	영업수익

7. 연도별 업무현황

가. 일반운영비

구 분		연 도 별		2025(당기) 실적			2024(전기) 실적		
		단위	사업량	사업비(원)	단위	사업량	사업비(원)		
사업추진실	계			22,334,370			20,455,320		
	스토리기자단	명	19	13,424,370	명	14	11,905,320		
	웹진 젠틀뉴스	회	4	8,910,000	회	4	8,550,000		

나. 장학사업 및 대학생 학자금 대출이자 지원사업

구 분		연 도 별		2025년(당기) 실적			2024(당기) 실적		
		단위	사업량	사업비(원)	단위	사업량	사업비(원)		
사업추진실	계			1,990,722,660			2,086,960,935		
	장 학 사 업	명	1,709	1,929,753,670	명	1,853	2,030,484,670		
	장 수 기 공 모 전	명	18	5,865,000	명	18	5,920,100		
	대 학 생 학 자 금 대 출 이 자 지 원	명	765	55,103,990	명	716	50,556,165		

다. 인재육성

구 분		연 도 별		2025(당기) 실적			2024(전기) 실적		
		단위	사업량	사업비(원)	단위	사업량	사업비(원)		
사업추진실	계			5,780,594,707			6,104,323,268		
	과 학 영 재 키 움	명	162	297,492,450	명	147	296,778,980		
	예 능 영 재 키 움	명	95	248,128,600	명	101	247,628,700		
	청 소 년 벨 캠프	명	102	182,132,360	명	81	178,816,000		

구 분	연 도 별	2025(당기) 실적			2024(전기) 실적		
		단위	사업량	사업비(원)	단위	사업량	사업비(원)
	문학아카데미		49	90,506,200			
	AI비전캠프	명	46	49,500,000	명	100	49,500,000
	섬드림캠프	명	666	95,707,000			
	전라남도 으뜸인재	명	245	1,242,153,435	명	203	1,100,442,423
	연구인재역량 강화프로젝트	개소	4	385,326,482	개소	4	281,231,260
	대학생벤처 창업원정대	팀	20	218,080,640	팀	30	267,773,530
	대학선배 멘토링	명	50	48,711,000	명	80	71,936,000
	전라남도 해외유학생	명	23	421,642,504	명	19	469,257,780
	글로벌문화 체험캠프	명	99	904,880,684	명	100	908,950,474
	글로벌 마이스터 현장연수	명	20	141,787,554	명	20	135,795,596
	산업인재 산글현장 연수	명	105	853,100,189	명	105	890,891,679
	대학생 무한도전 프로젝트(CES)	팀	6	289,198,779	팀	6	281,466,920
	인재육성 지원체계구축			312,246,830			734,706,016
	지역공헌인재 해외마일리지				명	15	1,020,000
	청소년 지역사회 연구프로젝트				명	95	123,781,850
	진로체험교실				명	907	64,346,060

라. 평생교육

구 분	연 도 별	2025(당기) 실적			2024(전기) 실적		
		단위	사업량	사업비(원)	단위	사업량	사업비(원)
사업추진 진적	계			2,449,920,107			1,576,778,370
	찾아가는전남형 평생학습센터	명	1,868	406,984,350			
	변화 선도 경제 도하 체마 당	회/명	1/200	51,788,500	회/명	1/150	65,656,000
	산업인재현장연수 커뮤니티	명	91	45,816,500			
	문해교육 센터운영	식	1	223,778,110	식	1	377,785,180
	디지털미디어 문해교육	식	1	78,252,000			
	평생교육이용권	명	3,688	1,425,935,260			
	벤처창업 컨설팅	명	81	100,412,000			
	평생교육 협의체 등 운영	회	16	45,103,387	회	15	69,887,570
	평생교육 중장기 발전 계획 수립	식	1	8,350,000			
	평생교육 강화	회/명	4/107	13,500,000	회/명	4/113	12,610,000
	시군평생교육 활성화 평가	개소	7	50,000,000			
	전라남도 평생 학습 박람회				식	1	151,910,000
	전남도 정책 학민 교				개소	8	163,050,000
	전남 생태 도시 학습 조성				개소	10	297,374,260
	생활권 중심 평생 교육				개소	42	130,709,960
	도민 행복 대학				개소	14	209,498,700
장래 평생 교육 인육				개소	19	98,296,700	

8. 잔액증명서

(단위 : 원)

구분	은행명	계좌번호	금액	비고
합 계			59,086,204,790	
기본재산 소계			54,375,300,000	
인재육성기금 (13)	광주은행 (8)	1130-065-551970	2,000,000,000	정기예금 (13)
		1130-066-707023	6,885,000,000	
		1130-071-831918	6,750,000,000	
		1130-068-731526	3,805,115,000	
		1130-068-731554	4,974,885,000	
		1130-075-817916	2,500,000,000	
		1130-077-395054	8,621,000,000	
		1130-078-159650	1,031,544	
	하나은행 (4)	197-910077-73011	3,075,000,000	
		197-910049-14811	100,000,000	
		197-910089-36011	7,460,000,000	
		197-910068-54611	6,750,000,000	
	우체국(1)	200-0316-27865	1,453,268,456	
보통재산 소계			4,710,904,790	
운영비 등(11)			4,334,888,513	
후원금	광주은행	008-107-002299	589,773,438	보통예금 (7)
운영비	광주은행	008-127-000415	842,802,197	
전남학숙보조금	광주은행	008-127-000716	21,594	
문해교육	광주은행	1107-021-083003	8,538	
이자지원사업	광주은행	008-127-000460	27,785,467	
RISE센터보조금	광주은행	1107-021-795569	42,342	
평생교육이용권	광주은행	1107-021-819736	454,937	
운영비	광주은행	1130-074-044206	500,000,000	
운영비	광주은행	1130-075-468012	1,500,000,000	정기예금 (4)
이자지원	광주은행	1130-075-467992	550,000,000	
기금보전	하나은행	197-910094-64111	324,000,000	
세입세출외 등(4)			14,409,100	
세입세출외	광주은행	008-107-002378	14,409,100	보통예금 (4)
임시계좌	KEB하나은행	197-910025-29005	0	
임시계좌	농협은행	301-0237-7236-41	0	
임시계좌	우체국	110-0003-22028	0	
퇴직연금(1)	광주은행	1710-020-105209	361,607,177	

2025년도 전남학숙
수입 · 지출 결산서



전남인재평생교육진흥원
Jeollanamdo Institute for Talent & Lifelong Education

(도 립 전 남 학 숙)

목 차

I . 사업보고서	39
II . 예산 · 결산 총괄표	43
1. 사업 및 자본 예산·결산 총괄표	43
2. 자금 결산 총괄표	44
III . 수입 예산 · 결산 보고서	45
IV . 지출 예산 · 결산 보고서	46
V . 결산 보고서	48
1. 기금 현황	48
2. 2025년 수입·지출 세부내역	48
◆ 예산 · 결산 부속 명세서	49
1. 예산 이월액조서	50
2. 예산 전용액조서	50
3. 수입 · 지출외 현금 현재액조서	50
4. 지출예산 성질별 결산	51
5. 보조금 명세서	52
6. 연도별 업무현황	53
7. 잔액증명서	54

I. 사업보고서

1. 독립전남학숙 현황

가. 운영현황

- 근거법령 : 전남학숙 설치와 운영에 관한 조례
- 건축현황

구 분	현 황
공사기간	• 1997. 5. 21. ~ 1998. 12.(1999. 2. 27. 개관)
위 치	• 전라남도 화순군 화순읍 지강로 679(앵남리 305번지)
규 모	• 지상 6층, 지하 1층(대지 8,782㎡, 연건평 9,916㎡)
학 생 수	• 정원 312명 ※ 입사비(5만원), 생활부담금(월11만원)

○ 주요시설

구 분	현 황
생활실 (156실)	<ul style="list-style-type: none"> • 2인 1실 • 침대, 책상, 옷장, 서랍장, 신발장, 화장실 및 샤워실 등
면학시설	<ul style="list-style-type: none"> • 독서실 및 장서실(1만여권), 멀티미디어실(15대) • 다목적실(300석), 소회의실(50석), 동아리방 등
편의시설	<ul style="list-style-type: none"> • 식당 및 매점, 층별 휴게실 및 세탁실, 학생자율회실, 탁구대, 당구대, 체력단련실, 피아노실, 주차장 • 야외 운동장(축구/농구/족구/테니스 등)

나. 행정관청 인가사항

신청년월일	신청서	건명	인가년월일
2012. 7. 31.	집단급식소 설치·운영	집단급식소 설치·운영	2012. 7. 31.

다. 직원에 관한 사항

1) 직원 현황

(단위 : 명)

구분	정 원				현 원				비고	
	전년도말	기간 중		당년도말	전년도말	기간 중		당년도말		
		증	감			증	감			
합계	19	-	-	19	19	-	-	19		
임 기 제	소계	2	-	-	2	2	-	-	2	
	관장	1	-	-	1	1	-	-	1	
	관리부장	1	-	-	1	1	-	-	1	
정 규 직	소계	17	-	-	17	17	-	-	17	
	일반정규직	8	-	-	8	8	-	-	8	
	공무직	9	-	-	9	9	-	-	8	
기 간 제	소계	-	-	-	-	-	-	-	1	
	기간제	-	-	-	-	-	-	-	1	

2) 직급별 현황

(단위 : 명, 현원 기준)

구분	계	4급이상	5급	6급	7급	8급	9급	비고
계	19	1	1	4	3	1	-	
임기제	2	1	1	-	-	-	-	
일반직	8	-	-	4	3	1	-	
공무직	8	-	-	-	-	-	-	8
기간제	1	-	-	-	-	-	-	1

2. 연도별 업무현황

1. 사업개시(개관)년 월 일		1999. 2. 27.				
구 분		연 도 별		2025(당기)	2024(전기)	증감
		목 표	실적(A)	(B)	(A-B)	
2. 사업추진 실적	계	77건	106건	96건	10건	
	신규 입사생 모집	2건	2건	2건	0건	
	홍 보 활 동	7건	9건	7건	2건	
	직원대상 교육훈련	8건	12건	10건	2건	
	정 기 안 전 점 검	8건	8건	8건	0건	
	노후시설물 유지보수	12건	21건	21건	0건	
	재난대비 교육훈련	5건	7건	5건	2건	
	식중독감염병 예방활동	23건	27건	26건	1건	
	지역사회 공헌 활동	3건	8건	3건	5건	
	취업 및 진로지원	8건	11건	13건	△2건	
	친환경 급식 운영	1건	1건	1건	0건	
3. 사업수입 (단위 : 천원)	계	3,895,961	3,891,929	3,604,736	287,193	
	자 본 잉 여 금 수 입	346,261	346,261	200,291	145,970	
	입사생부담금수입	276,400	259,203	275,865	△16,662	
	보 조 금 수 입	3,263,000	3,263,000	3,105,704	157,296	
	예 금 이 자 수 익	3,000	13,028	6,052	6,976	
	기 타 영 업 외 수 익	7,300	10,437	16,824	△6,387	

3. 경영손익에 관한 사항

(단위 : 천원)

구분	당년도결산액 (A)	전년도결산액 (B)	증감액 (A-B)	증감비율 (A/B)	비고
총수익	3,891,929	3,604,735	287,193	107.97%	
총비용	2,666,212	3,258,474	△592,262	81.82%	
당기순손익	1,225,717	346,261	879,455	353.99%	

3. 사업운영성과

가. 최고의 면학환경 조성으로 「으뜸학숙」 구현

- (1) 신규 입사생 선발(모집 163명, 지원자 165명, 경쟁률 1.1:1)
- (2) 취업·진로 프로그램 활성화
 - 동아리 결성 지원(12개 동아리, 254명, 10백만원 지원)
 - 온라인 강의, 자격증 등 응시료(49명, 3백만원 지원)
 - 내·외부 특강 및 입사생 사기진작 등
- (3) 입사생 마음건강 상담실 운영(취업·진로·친구관계 등 상담, 72명)
- (4) 건축·시설물의 적정 관리로 안전 등급 4년 연속 “B”등급 유지
- (5) 철저한 안전점검으로 안전사고 “Zero”
- (6) 철저한 식중독·감염병 예방관리로 급식사고 “Zero”
- (7) 안전보건경영시스템(ISO 45001) 2년 연속 인증 유지

나. 재정운영성과(손익 및 재무구조 포함)

(단위 : 원)

구분	당기 (A)	전기 (B)	증감액 (A-B)	증감비율 (A/B)	비고
사업수익	3,535,230,631	3,388,721,834	146,508,797	104.32%	
사업비용	2,416,999,655	3,257,740,730	△840,741,075	74.19%	
사업이익(손실)	1,118,230,976	130,981,104	987,249,872	853.73%	
사업외수익	42,382,094	44,428,759	△2,046,665	95.39%	
사업외비용	6,785	7,869	△1,084	86.22%	
당기운영이익(손실)	1,817,165,906	175,401,994	1,641,763,912	1,036.00%	

다. 주요경영 개선사항

- (1) 외부기관 장학생 확대 유치(2명→12명)
- (2) 입사생 대상 초청특강 확대(5회→8회)
- (3) 조리실 미끄럼 방지 바닥재 시공으로 안전사고 예방(조리원 근무환경 개선)

II. 총괄표

1. 사업 및 자본 예산·결산 총괄표

(단위: 원)

구분	사업 예산 결산				자본 예산 결산			
	계정과목	예산액 (A)	결산액 (B)	증 감 (A-B)	계정과목	예산액 (A)	결산액 (B)	증 감 (A-B)
수입 (I)	계	3,549,700,000	3,545,667,495	4,032,505	계	346,261,417	346,261,417	0
	영업수익	3,539,400,000	3,522,202,880	17,197,120	자본잉여금 수입	346,261,417	346,261,417	0
	영업외수익	10,300,000	23,464,615	△13,164,615				
지출 (II)	계	2,799,961,417	2,560,071,901	239,889,516	계	1,096,000,000	106,140,230	989,859,770
	일반관리비	2,680,041,000	2,560,071,901	119,969,099	시설비 및 부대비	1,000,000,000	21,500,000	978,500,000
	예비비	119,920,417	0	119,920,417	자산취득비	96,000,000	84,640,230	11,359,770
차액 (I-II)	당기손익	749,738,583	985,595,594	△235,857,011	과부족	△749,738,583	240,121,187	△989,859,770

2. 자금 결산 총괄표

(단위: 원)

자 금 결 산				
계 정 과 목	예 산 액	결산액 (징수결정액·채무확정액)	수납액·지출액	
계	3,895,961,417	3,891,928,912	3,891,928,912	
영 업 수 익	3,539,400,000	3,522,202,880	3,522,202,880	
영 업 외 수 익	10,300,000	23,464,615	23,464,615	
자 본 잉 여 금 수 입	346,261,417	346,261,417	346,261,417	
계	3,895,961,417	2,666,212,131	2,666,212,131	
일 반 관 리 비	2,680,041,000	2,560,071,901	2,560,071,901	
시 설 비 및 부 대 비	1,000,000,000	21,500,000	21,500,000	
자 산 취 득 비	96,000,000	84,640,230	84,640,230	
예 비 비	119,920,417	0	0	
차기이월금	계	-	1,225,716,781	1,225,716,781
	명 시 이 월 금	-	978,500,000	978,500,000
	순 세 계 잉 여 금	-	247,216,781	247,216,781

III. 수입 예산·결산 보고서

(단위: 원)

과 목				예산액				수납액	결산액 (징수결정액)
관	항	세항	목	당초	추경	이월자금 예산액	계		
합 계 (1+2+3)				2,476,666,000	1,419,295,417		3,895,961,417	3,891,928,912	3,891,928,912
사업적수입 계 (1)				2,338,700,000	1,211,000,000		3,549,700,000	3,545,667,495	3,545,667,495
사업수익				2,338,700,000	1,211,000,000		3,549,700,000	3,545,667,495	3,545,667,495
영업수익				2,328,400,000	1,211,000,000		3,539,400,000	3,522,202,880	3,522,202,880
사용료수익				298,400,000	(22,000,000)		276,400,000	259,202,880	259,202,880
시 설 사 용 료				298,400,000	(22,000,000)		276,400,000	259,202,880	259,202,880
보조금수익				2,030,000,000	1,233,000,000		3,263,000,000	3,263,000,000	3,263,000,000
기 타 보 조 금 수 익				2,030,000,000	1,233,000,000		3,263,000,000	3,263,000,000	3,263,000,000
영업외수익				10,300,000	0		10,300,000	23,464,615	23,464,615
이자수익				3,000,000	0		3,000,000	13,027,751	13,027,751
예 금 이 자 수 익				3,000,000	0		3,000,000	13,027,751	13,027,751
기타영업외수익				7,300,000	0		7,300,000	10,436,864	10,436,864
기 타 영 업 외 수 익				7,300,000	0		7,300,000	10,436,864	10,436,864
자본적수입 계 (2)				137,966,000	208,295,417		346,261,417	346,261,417	346,261,417
자본수익				137,966,000	208,295,417		346,261,417	346,261,417	346,261,417
자본잉여금수입				137,966,000	208,295,417		346,261,417	346,261,417	346,261,417
기타자본잉여금				137,966,000	208,295,417		346,261,417	346,261,417	346,261,417
기 타 자 본 잉 여 금				137,966,000	208,295,417		346,261,417	346,261,417	346,261,417
이월재원 수입 계 (3)									

IV. 지출 예산·결산 보고서

(단위: 원)

구분·관·항·세항·목				예산액			당기지출 원인행위액 (B)	지출액(C)	다음연도 이월액 (명시이월) (D)	불용액 (A-C-D)		
관	항	세항	목	당초	추경	예산 전용액 (이용, 전용, 조정, 이체)					이월자금 예산액	계(A)
합계 (1+2+3)				2,809,926,000	1,086,035,417			3,895,961,417	2,666,212,131	2,666,212,131	978,500,000	251,249,286
사업적지출 계 (1)				2,720,326,000	79,635,417			2,799,961,417	2,560,071,901	2,560,071,901		239,889,516
사업예산				2,720,326,000	79,635,417			2,799,961,417	2,560,071,901	2,560,071,901		239,889,516
영업비용				2,696,793,000	△16,752,000			2,680,041,000	2,560,071,901	2,560,071,901		119,969,099
일반관리비				2,696,793,000	△16,752,000			2,680,041,000	2,560,071,901	2,560,071,901		119,969,099
인건비				1,061,360,000	0			1,061,360,000	1,038,887,658	1,038,887,658		22,472,342
퇴직급여				175,600,000	0			175,600,000	175,600,000	175,600,000		0
평가급				90,816,000	0			90,816,000	85,322,623	85,322,623		5,493,377
일반운영비				514,600,000	△54,274,000			460,326,000	423,455,180	423,455,180		36,870,820
여비				17,000,000	0			17,000,000	12,696,540	12,696,540		4,303,460
업무추진비				6,300,000	0			6,300,000	5,488,310	5,488,310		811,690
직무수행 경비				32,640,000	0			32,640,000	32,580,000	32,580,000		60,000
재료비				384,011,000	0			384,011,000	383,704,980	383,704,980		306,020
교육훈련비				5,000,000	△1,500,000			3,500,000	1,130,000	1,130,000		2,370,000
수선유지 교체비				147,280,000	46,800,000			194,080,000	157,291,570	157,291,570		36,788,430

구분·관·항·세항·목			예산액				당기지출 원인행위액 (B)	지출액(C)	다음연도 이월액 (명시이월) (D)	불용액 (A-C-D)
관	항	세항·목	당초	추경	예산 전용액 (이용, 전용, 조정, 이체)	이월자금 예산액				
		관서업무비	5,120,000	0			5,120,000	5,104,830	5,104,830	15,170
		위탁관리비	54,572,000	△8,500,000			46,072,000	45,254,000	45,254,000	818,000
		일반보상금	82,600,000	9,000,000			91,600,000	85,509,650	85,509,650	6,090,350
		연 부담금 등	119,894,000	△8,278,000			111,616,000	108,046,560	108,046,560	3,569,440
		예 비 비	23,533,000	96,387,417			119,920,417	0	0	119,920,417
		예 비 비	23,533,000	96,387,417			119,920,417	0	0	119,920,417
		예 비 비	23,533,000	96,387,417			119,920,417	0	0	119,920,417
자본적지출 계 (2)			89,600,000	1,006,400,000			1,096,000,000	106,140,230	106,140,230	978,500,000
유형 자산 취득			89,600,000	1,006,400,000			1,096,000,000	106,140,230	106,140,230	978,500,000
		건 물	0	1,000,000,000			1,000,000,000	21,500,000	21,500,000	978,500,000
		시 설 비 및 부대비	0	1,000,000,000			1,000,000,000	21,500,000	21,500,000	978,500,000
		공 기 구 비 품	89,600,000	6,400,000			96,000,000	84,640,230	84,640,230	11,359,770
		자산취득비	89,600,000	6,400,000			96,000,000	84,640,230	84,640,230	11,359,770
이월예산 지출 계(3)										

V. 결산 보고서

1. 기금 현황

(단위: 원)

2024년도말 기금액(A)	2025년 수입·지출			2025년도 조성액(D)	2025년도말 현재액(A+D)
	수입액(B)	지출액(C)	잔액(B-C)		
	해 당 사 항 없 음				

2. 2025년 수입·지출 세부내역

(단위: 원)

수입액(A)		지출액(B)	
항목	2025년 수입액	항목	2025년 지출액
시설사용료	259,202,880	일반관리비	2,560,071,901
기타보조금수익	3,263,000,000	유형자산취득	106,140,230
예금이자수익	13,027,751		
기타영업외수익	10,436,864		
잉여금	346,261,417		
이월금	-		
합 계	3,891,928,912	합 계	2,666,212,131

차액(A-B) = 1,225,716,781

예산·결산 부속명세서

1. 예산 이월액조서
2. 예산 전용액조서
3. 수입·지출외 현금 현재액조서
4. 지출예산 성질별 결산
5. 보조금 명세서
6. 연도별 업무현황
7. 잔액증명서

1. 예산 이월액조서

2025년도에 집행을 완료하지 못하고 차년도로 이월하는 사업비는 생활관 내·외부 창호교체 1건, 978,500,000원으로

○ 명시이월 (1건) 978,500,000원이며,

그 내역은 다음과 같다.

▣ 명시이월비 내역

(단위 : 원)

예산과목			사업명	예산현액 (A)	지출원인 행위액 (B)	채무확정액 (지출액) (C)	원인미필액 (불용액) (D=A-C-E)	차기명시이월액(E)			이월 사유
관	항	세항(목)						계	원인필 (B-C)	원인 미필	
자본적 지출	유형 자산 취득	건물 (시설비 및 부대비)	생활관 내·외부 창호교체	1,000,000,000	1,000,000,000	21,500,000	0	978,500,000	978,500,000	-	용역기간 미도래

2. 예산 전용액조서

(단위 : 원)

과목				예산액	기지 출액	예산잔액	전용과목				전용액	전용 사유
관	항	세항	목(세목)				관	항	세항	목(세목)		
해 당 사 항 없 음												

3. 수입·지출외 현금 현재액조서

(단위 : 원)

전기이월액 (1)	당기수입액 (2)	당기지출액 (3)	기말잔액 (1+2-3)	비고 (적요·사유)
0	415,572,138	415,572,138	0	

4. 지출예산 성질별 결산

(단위 : 원)

성질별	목 별	2025년도 (당기)		2024년도 (전기)		증감	
		최 중 예산액(1)	지출액(2)	최 중 예산액(3)	지출액(4)	(1)/(3)	(2)/(4)
사업 예산 합계		2,799,961,417	2,560,071,901	2,687,934,064	2,354,466,893	104.17	108.73
인 건 비		1,327,776,000	1,299,810,281	1,230,776,000	1,207,642,901	107.88	107.63
	보수	664,602,000	659,379,080	637,078,000	628,926,941	104.32	104.84
	무기계약근로자보수	396,758,000	379,508,578	335,246,000	324,882,540	118.35	116.81
	기간제근로자등보수	0	0	36,249,000	32,863,960	0.00	0.00
	퇴직급여	175,600,000	175,600,000	169,400,000	169,400,000	103.66	103.66
	성과급	90,816,000	85,322,623	52,803,000	51,569,460	171.99	165.45
경 비		1,149,049,000	1,066,705,410	1,015,363,000	973,938,292	113.17	109.52
	사무관리비	129,588,000	114,917,870	134,130,000	121,868,030	96.61	94.30
	공공운영비	240,632,000	219,863,070	255,510,000	238,166,940	94.18	92.31
	행사운영비	7,000,000	6,999,000	4,000,000	3,939,000	175.00	177.68
	기타복리후생비	32,515,000	31,470,500	32,000,000	30,378,570	101.61	103.59
	회의비	591,000	467,740	1,000,000	378,060	59.10	123.72
	광고선전비	50,000,000	49,737,000	25,000,000	24,690,770	200.00	201.44
	국내여비	17,000,000	12,696,540	14,000,000	13,352,870	121.43	95.08
	사업업무추진비	6,300,000	5,488,310	6,300,000	5,421,290	100.00	101.24
	직급보조비	30,720,000	30,660,000	30,720,000	30,080,689	100.00	101.93
	특정업무경비	1,920,000	1,920,000	1,920,000	1,920,000	100.00	100.00
	일반재료비	12,211,000	12,158,450	11,211,000	10,520,842	108.92	115.57
	의료약품비	2,000,000	1,890,500	2,000,000	2,000,000	100.00	94.53
	급식재료비	369,800,000	369,656,030	338,100,000	338,027,160	109.38	109.36

성 질 별	목 별	2025년도 (당기)		2024년도 (전기)		증감	
		최 중 예산액(1)	지출액(2)	최 중 예산액(3)	지출액(4)	(1)/(3)	(2)/(4)
	교육훈련비	3,500,000	1,130,000	4,000,000	3,045,000	87.50	37.11
	수선유지비	194,080,000	157,291,570	106,280,000	106,043,801	182.61	148.33
	정원가산업무비	1,520,000	1,505,260	1,520,000	1,509,900	100.00	99.69
	부서업무비	3,600,000	3,599,570	3,600,000	3,599,270	100.00	100.01
	위탁관리비	46,072,000	45,254,000	44,072,000	38,996,100	104.54	116.05
이 전 경 비		203,216,000	193,556,210	181,569,000	172,885,700	111.92	111.96
	행사실비보상금	35,000,000	31,673,050	26,000,000	22,438,860	134.62	141.15
	기타보상금	56,600,000	53,836,600	54,000,000	53,001,380	104.81	101.58
	연금부담금	111,616,000	108,046,560	101,569,000	97,445,460	109.89	110.88
자 본 예 산 합 계		1,094,000,000	106,140,230	902,761,000	902,024,770	121.18	11.77
자본지출		1,094,000,000	106,140,230	902,761,000	902,024,770	121.18	11.77
	시설비	986,800,000	21,500,000	766,071,000	766,071,000	128.81	2.81
	감리비	13,200,000	0	9,600,000	9,600,000	137.50	0.00
	자산취득비	94,000,000	84,640,230	127,090,000	126,353,770	73.96	66.99
예 비 비		119,920,417	0	260,226,064	0	46.08	0.00

5. 보조금 명세서

(단위 : 원)

구 분	수입구분	출 연 기 관	금 액	보 조 목 적	회계처리 방 법
합 계			3,263,000,000		
보조금	사업수입	전라남도	2,263,000,000	전남학숙 위탁사업비	영업수익
보조금	사업수입	행정안전부	1,000,000,000	전남학숙 생활실 리모델링	영업수익

6. 연도별 업무현황

구 분	연 도 별	2025(당기) 실적			2024(전기) 실적		
		단위	사업량	사업비(원)	단위	사업량	사업비(원)
사업추진 실 적	계		308	808,589,900		304	1,486,726,671
	급 식 운 영	회	1	369,656,030	회	1	338,027,160
	건축물 안전점검	회	2	3,980,000	회	2	3,980,000
	소방시설 안전점검	회	2	2,200,000	회	2	2,200,000
	전기설비 정기검사	회	2	2,213,310	회	1	2,084,060
	석면농도 측정(2년주기)	회	0	0	회	1	770,000
	승강기 정기검사	회	1	426,360	회	1	381,810
	가스사용시설 안점점검	회	1	113,520	회	1	113,520
	방역소독	회	6	2,700,000	회	6	2,400,000
	물탱크 청소	회	2	1,540,000	회	2	1,540,000
	수질검사	회	5	1,471,910	회	5	1,471,910
	대청소	회	5	41,114,000	회	3	33,716,100
	시설개보수 등	회	45	148,358,380	회	21	862,236,311
	자산취득	종	18	82,847,700	종	22	36,113,770
	도서구입	권	103	1,792,530	권	120	1,982,420
	생활수칙 운영책자 제작	회	1	3,490,000	회	1	3,600,000
	홍보물 제작	회	7	6,999,000	회	4	3,939,000
	입사생모집 광고	회	4	49,737,000	회	2	24,219,970
	학숙 홍보 활동	개소	65	2,198,600	개소	68	2,122,900
	역사유적 탐방	회	2	1,900,200	회	2	1,185,370
	동아리 활동 지원	회	2	11,803,350	회	2	8,870,990
	재사생 시상	회	4	1,500,540	회	7	3,143,370
	재사생 취업·면학 지원	명	11	6,227,500	회	13	6,755,950
	자유회 운영 지원	회	3	7,787,000	회	2	8,737,300
	자유회 활동 보상	회	14	48,532,970	회	14	46,722,760
	해외역사문화탐방 지원	회	1	10,000,000		-	
신규 통학버스 구입	대	-		대	1	90,412,000	

7. 잔액증명서

(단위 : 원)

구 분	은 행 명	계좌번호	금 액	비 고
합 계			2,541,350,087	
전남학숙 운영(3)			1,225,716,781	
징수	광주은행	1107-020-127963	29,199,199	보통예금 (3)
징수	광주은행	1107-021-595820	13,021,572	
지출	광주은행	1107-020-127941	1,183,496,010	
세입세출외 등(3)			0	
세입세출외	광주은행	1107-020-127929	0	보통예금 (3)
신용카드대금	광주은행	1127-020-104708	0	
기타예수금	광주은행	1107-021-773977	0	
퇴직연금(1)	광주은행	736-710-000026	1,315,633,306	퇴직연금신탁 (DB)

2025년도 전라남도 RISE센터
수입 · 지출 결산서



전남인재평생교육진흥원

Jeollanamdo Institute for Talent & Lifelong Education

(RISE 센터)

목 차

I .	사업보고서	59
II .	예산 · 결산 총괄표	62
	1. 사업 및 자본 예산·결산 총괄표	62
	2. 자금 결산 총괄표	63
III .	수입 예산 · 결산 보고서	64
IV .	지출 예산 · 결산 보고서	65
V .	결산 보고서	68
	1. 기금 현황	68
	2. 2025년 수입·지출 세부내역	68
◆	예산 · 결산 부속 명세서	
	1. 예비비 사용조서	70
	2. 예산 이월액조서	70
	3. 전년도 이월액조서	70
	4. 예산 전용액조서	71
	5. 수입 · 지출외 현금 현재액조서	71
	6. 지출예산 성질별 결산	71
	7. 보조금 명세서	72
	8. 연도별 업무현황	73
	9. 잔액증명서	73

I. 사업보고서

1. 전라남도 RISE센터

가. 설립목적

- 지역대학을 육성하고, 지역인재 중심의 지역혁신 생태계를 조성하는 지역 혁신대학 지원체계를 효과적으로 구축·운영

나. 기구 및 정·현원

- 기 구 : 1센터 2부 5팀

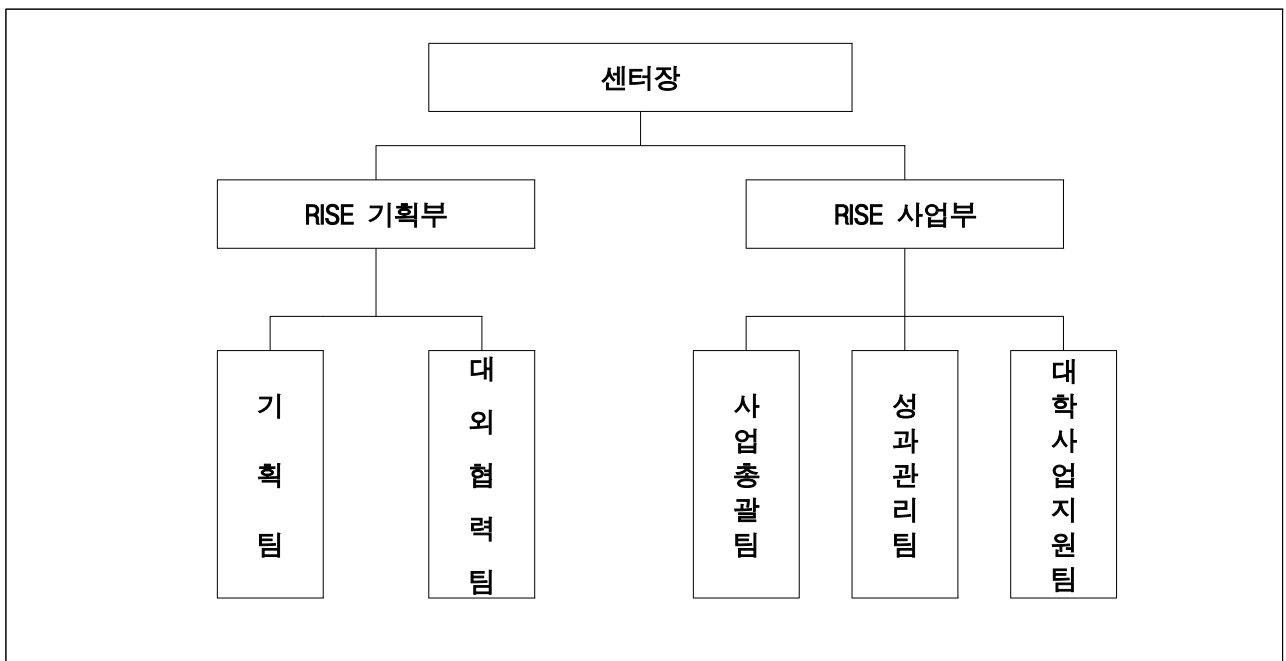

- 정·현원

(단위 : 명)

구 분	정원	현원	결원	비 고
합 계	21	20	1	도 파견 4, 영암군 파견 1
센터장(4급)	1	1	0	파견(전남도청) 1
부장(5급)	2	2	0	파견(전남도청) 1, 임기제 1
팀장(6급)	5	5	0	파견(전남도청, 영암군) 2, 임기제 3
팀원(7급이하)	13	12	1	파견(전남도청) 1, 임기제 11

다. 직원에 관한 사항

1) 임원 현황

(단위 : 명)

구분	정 원				현 원				비고
	전년도말	기간 중 기준		당년도말	전년도말	기간 중 기준		당년도말	
		증	감			증	감		
합계	해 당 사 항 없 음								

2) 직원 현황

(단위 : 명)

구분	정 원				현 원				비고	
	전년도말	기간 중 기준		당년도말	전년도말	기간 중 기준		당년도말		
		증	감			증	감			
합계	13	8	-	21	8	13	1	20		
임기제	소계	9	7	-	16	3	12	-	15	
	부장(5급)	-	1	-	1	-	1	-	1	
	팀장(6급)	3	-	-	3	-	3	-	3	
	주임(7급이하)	6	6	-	12	3	8	-	11	
정규직	소계	4	1	-	5	4	1	-	5	
	일반정규직	4	1	-	5	4	1	-	5	
기간제	소계	-	-	-	-	1	-	1	-	
	기간제	-	-	-	-	1	-	1	-	

3) 직급별 현황

(단위 : 명)

구분	계	4급이상	5급	6급	7급	8급	9급	비고
합계	20	1	2	5	1	2	9	
임기제	15	-	1	3	-	2	9	
일반직	5	1	1	2	1	-	-	
무기계약직	-	-	-	-	-	-	-	
기간제	-	-	-	-	-	-	-	

2. 사업운영성과

□ 지역혁신중심 대학지원체계(RISE) 추진체계 고도화

○ 지역-대학 통합지원 거버넌스 구축(GRAND)

- 52개 단위과제 선정·사업비 교부 등을 통해 RISE 사업 본격 추진

- 전남 18개교 대학(일반9, 전문9) 참여, RISE위원회 심의·의결, 사업비 교부(712억원)
- 설명회(2월)→공고(2·5월)→평가(4·6월)→협약·사업수행(5·9월)→추가 배분(12월)

○ RISE 지침 개정 및 성과관리를 통한 사업 추진 체계 구축

- 사업비 집행·관리 기준 및 전남RISE 성과지표 세부지침 마련 등
- RISE&글로벌 연구시설·장비도입 심의위원회 개최(4회, 연구시설·장비도입 20건)

□ RISE 동반성장 기반 구축 및 성과 공유·확산

○ 초광역 동반성장 협력체계 구축 및 전략적 홍보방안 마련

- 광주·전남 초광역 협력 업무 협약 체결 및 초광역 전략 세미나 개최('25.9)
- 산업단지 인재양성 협약('25.9.)으로 지역경제 활성화 및 지속가능한 동반성장 지원
- 홍보담당 실무협의회 운영, RISE센터 누리집 운영, 홍보 콘텐츠 발굴 등

○ 전남의 혁신과 변화를 이끌어갈 전남 RISE 비전 선포 및 성과공유회 개최('25. 12)

□ 지역과 대학의 동반성장 프로젝트 본격 추진

○ 전남 및 시군 동반성장 프로젝트 추진 기반 마련

- 전남 동반성장(5개 도정 과제, 5개교), 시군 동반성장(22개 시군, 16개교)

○ 지역 주요 현안 해결을 위한 전략적 과제 발굴 및 리빙랩 구현

- 취약계층 안전관리, AI 산업안전, 자립마을 문제해결 프로그램 운영, 관광자원 상품화, 도시 재생 및 지역상권 활성화, 통합돌봄 등

II. 예산·결산 총괄표

1. 사업 및 자본 예산·결산 총괄표

(단위: 원)

구분	사업 예산 결산				자본 예산 결산			
	계정과목	예산액 (A)	결산액 (B)	증 감 (A-B)	계정과목	예산액 (A)	결산액 (B)	증 감 (A-B)
수입 (I)	계	125,128,555,000	125,128,976,385	△421,385	계	229,925,500	229,925,500	0
	영업수익	125,128,500,000	125,128,599,406	△99,406	자본잉여금 수입	229,925,500	229,925,500	0
	기타영업외 수익	55,000	376,979	△321,979	0	0	0	0
지출 (II)	계	125,313,480,049	124,877,883,292	435,596,757	계	45,000,000	44,385,930	614,070
	영업비용	124,940,753,000	124,860,979,243	79,773,757	유형자산	45,000,000	44,385,930	614,070
	영업외비용	16,904,049	0	16,904,049	0	0	0	0
	예비비	355,823,000	16,904,049	338,918,951	0	0	0	0
차액 (I-II)	당기손익	△184,925,049	251,093,093	△436,018,142	과부족	184,925,500	185,539,570	△614,070

2. 자금 결산 총괄표

(단위: 원)

자 금 결 산				
계 정 과 목		예 산 액	결산액 (정수결정액·채무확정액)	수납액·지출액
계		125,400,480,500	125,400,901,885	125,400,901,885
영	업 수 익	125,128,500,000	125,128,599,406	125,128,599,406
영	업 외 수 익	55,000	376,979	376,979
자	본 잉 여 금 수 입	229,925,500	229,925,500	229,925,500
이	월 재 원 수 입	42,000,000	42,000,000	42,000,000
계		125,400,480,049	124,922,269,222	124,922,269,222
영	업 비 용	124,940,753,000	124,818,979,243	124,818,979,243
유	형 자 산	45,000,000	44,385,930	44,385,930
예	비 비	355,823,000	16,904,049	16,904,049
영	업 외 비 용	16,904,049	0	0
이	월 예 산 지 출	42,000,000	42,000,000	42,000,000
차 기 이 월 금	계	0	478,632,663	478,632,663
	명 시 · 사 고 이 월 금	0	22,605,000	22,605,000
	순 세 계 잉 여 금	0	456,027,663	456,027,663

III. 수입 예산·결산 보고서

(단위: 원)

과 목				예산액				수납액	결산액 (정수결정액)
관	항	세항	목	당초	추경	이월자금 예산액	계		
합 계 (1+2+3)				106,080,000,000	19,048,555,000	42,000,000	125,400,480,500	125,400,901,885	125,400,901,885
사업적수입 계 (1)				106,080,000,000	19,048,555,000		125,128,555,000	125,128,976,385	125,128,976,385
사업수익				106,080,000,000	19,048,555,000		125,128,555,000	125,128,976,385	125,128,976,385
	영업수익			106,080,000,000	19,048,500,000		125,128,500,000	125,128,599,406	125,128,599,406
	보조금수익			106,080,000,000	15,221,000,000		121,301,000,000	121,301,072,024	121,301,072,024
		국비 보조금 수익		90,000,000,000	5,621,000,000		95,621,000,000	95,621,004,755	95,621,004,755
		도비 보조금 수익		16,080,000,000	9,600,000,000		25,680,000,000	25,680,067,269	25,680,067,269
	출연금수익			0	3,827,500,000		3,827,500,000	3,827,527,382	3,827,527,382
		국비 출연금 수익		0	3,827,500,000		3,827,500,000	3,827,527,382	3,827,527,382
	영업외수익			0	55,000		55,000	376,979	376,979
	이자수익			0	6,000		6,000	0	0
		예금 이자 수익		0	6,000		6,000	0	0
	기타영업외수익			0	49,000		49,000	376,979	376,979
		기 타 영 업 외 수		0	49,000		49,000	376,979	376,979
자본적수입 계 (2)				179,486,000	50,439,000		229,925,500	229,925,500	229,925,500
	자본잉여금수입			179,486,000	50,439,000		229,925,500	229,925,500	229,925,500
	기타자본잉여금			179,486,000	50,439,000		229,925,500	229,925,500	229,925,500
		기 타 자 본 잉 여 금		179,486,000	50,439,000		229,925,500	229,925,500	229,925,500
이월재원 수입 계 (3)						42,000,000	42,000,000	42,000,000	42,000,000
	영업비용					42,000,000	42,000,000	42,000,000	42,000,000
		일반관리비				42,000,000	42,000,000	42,000,000	42,000,000
		연구용역비				42,000,000	42,000,000	42,000,000	42,000,000

IV. 지출 예산 · 결산 보고서

(단위: 원)

구분·관·항·세항·목			예산액				당기지출 원인행위액 (B)	지출액(C)	다음연도 이월액 명시이월 (D)	불용액 (A-C-D)		
관	항	세항·목	당초	추경	예산 전용 액 (이용, 전용, 조정, 이체)	예비비 지출액					이월자금 예산액	계(A)
합계 (1+2+3)			97,259,486,000	28,082,090,000		16,904,049	42,000,000	125,400,480,049	124,880,269,222	124,922,269,222	22,605,000	455,605,827
사업적지출 계 (1)			97,244,486,000	28,068,994,000				125,313,480,049	124,835,883,292	124,835,883,292	22,605,000	454,991,757
사업비용			97,244,486,000	28,068,994,000				125,313,480,049	124,835,883,292	124,835,883,292	22,605,000	454,991,757
영 업 비 용			97,242,836,000	27,697,917,000				124,940,753,000	124,818,979,243	124,818,979,243	22,605,000	99,168,757
일반관리비			1,035,036,000	186,974,000				1,222,010,000	1,092,186,423	1,092,186,423	22,605,000	107,218,577
인 건 비			494,692,000	63,508,000				558,200,000	491,825,230	491,825,230		66,374,770
퇴 직 급 여			29,000,000	25,000,000				54,000,000	54,000,000	54,000,000		0
일반운영비			237,576,000	131,254,000	7,000,000			375,830,000	326,464,803	326,464,803	22,605,000	26,760,197
여 비			28,400,000	△1,400,000	△7,000,000			20,000,000	17,451,270	17,451,270		2,548,730
업무추진비			3,000,000	0				3,000,000	2,931,700	2,931,700		68,300
직 무 수 행 경 비			29,760,000	13,120,000				35,880,000	30,055,740	30,055,740		5,824,260
연구용역비			150,000,000	△26,400,000				116,600,000	116,600,000	116,600,000		0
교육훈련비			7,000,000	0				7,000,000	3,830,500	3,830,500		3,169,500
관서업무비			3,000,000	0	-			3,500,000	3,495,820	3,495,820		4,180
연금부담금			52,608,000	0	-			48,000,000	45,531,360	45,531,360		2,468,640

구분·관·항·세항·목			예산액					당기지출 원인행위액 (B)	지출액(C)	다음연도 이월액 명시이월 (D)	불용액 (A-C-D)	
관	항	세항·목	당초	추경	예산 전용 액 (이용, 전용, 조정, 이체)	예비비 지출액	이월자금 예산액					계(A)
		대학지원사업	207,800,000	△37,557,000				170,243,000	178,292,820	178,292,820		△8,049,820
		인 건 비	16,000,000	△8,520,000				7,480,000	12,466,850	12,466,850		△4,986,850
		일반운영비	75,800,000	△20,459,000				55,341,000	58,404,370	58,404,370		△3,063,370
		여 비	16,000,000	△8,578,000				7,422,000	7,421,600	7,421,600		400
		민간사업지 원	100,000,000	0				100,000,000	100,000,000	100,000,000		0
		RISE 사업	60,000,000,000	11,191,000,000				71,191,000,000	71,191,000,000	71,191,000,000		0
		민간사업지 원	60,000,000,000	11,191,000,000				71,191,000,000	71,191,000,000	71,191,000,000		0
		글로벌대학지 원 사 업	36,000,000,000	11,900,000,000				47,900,000,000	47,900,000,000	47,900,000,000		0
		민간사업지 원	36,000,000,000	11,900,000,000				47,900,000,000	47,900,000,000	47,900,000,000		0
		8대 대학지원 사	0	3,827,500,000				3,827,500,000	3,827,500,000	3,827,500,000		0
		민간사업지 원	0	3,827,500,000				3,827,500,000	3,827,500,000	3,827,500,000		0
		지역인재육성 지 원 사 업	0	630,000,000				630,000,000	630,000,000	630,000,000		0
		민간사업지 원	0	630,000,000				630,000,000	630,000,000	630,000,000		0
		영 업 외 비 용	0	0				16,904,049	16,904,049	16,904,049		0
		기타영업외비 용	0	0				16,904,049	16,904,049	16,904,049		0
		반 환 금	0	0				16,904,049	16,904,049	16,904,049		0
		예 비 비	1,650,000	354,173,000				355,823,000	0	0		355,823,000
		예 비 비	1,650,000	354,173,000				355,823,000	0	0		355,823,000
		예 비 비	1,650,000	354,173,000				355,823,000	0	0		355,823,000

구분·관·항·세항·목				예산액				당기지출 원인행위액 (B)	지출액(C)	다음연도 이월액 명시이월 (D)	불용액 (A-C-D)		
관	항	세항	목	당초	추경	예산 전용 액 (이용, 전용, 조정, 이체)	예비비 지출액					이월자금 예산액	계(A)
자본적지출 계 (2)				15,000,000	30,000,000				45,000,000	44,385,930	44,385,930		614,070
유형자산취득				15,000,000	30,000,000				45,000,000	44,385,930	44,385,930		614,070
공기구비품				15,000,000	30,000,000				45,000,000	44,385,930	44,385,930		614,070
자산취득비				15,000,000	30,000,000				45,000,000	44,385,930	44,385,930		614,070
이월예산 지출 계(3)								42,000,000	42,000,000		42,000,000		0
영 업 비 용								42,000,000	42,000,000		42,000,000		0
일 반 관 리 비								42,000,000	42,000,000		42,000,000		0
연구개발비								42,000,000	42,000,000		42,000,000		0

V. 결산 보고서

1. 기금 현황

(단위: 원)

2024년도말 기금액(A)	2025년 수입·지출			2025년도 조성액(D)	2025년도말 현재액(A+D)
	수입액(B)	지출액(C)	잔액(B-C)		
	해 당 사 항 없 음				

2. 2025년 수입·지출 세부내역

(단위: 원)

수입액(A)		지출액(B)	
항목	2025년 수입액	항목	2025년 지출액
국비보조금수익	95,621,004,755	대학지원사업	178,292,820
도비보조금수익	25,680,067,269	RISE사업	71,191,000,000
국비출연금수익	3,827,527,382	글로벌 대학지원	47,900,000,000
기타영업외수익	376,979	8대 대학지원사업	3,827,500,000
		지역인재육성지원사업	630,000,000
		일반관리비	1,092,186,423
기타자본잉여금	229,925,500	유형자산취득	44,385,930
이월금	42,000,000	이월지출액	42,000,000
		예비비	16,904,049
합 계	125,400,901,885	합 계	124,922,269,222

차액(A-B) = 478,632,663

예산 · 결산 부속명세서

1. 예비비 사용조서
2. 예산 이월액조서
3. 전년도 이월액조서
4. 예산 전용액조서
5. 수입 · 지출외 현금 현재액조서
6. 지출예산 성질별 결산
7. 보조금 명세서
8. 연도별 업무현황
9. 잔액증명서

1. 예비비 사용조사

2025년도 예비비 예산액은 355,823,000원으로 LIFE 2.0(대학의 평생교육체제 지원사업) 국비 반납에 16,904,049원을 지출하고 그 지출내역은 다음과 같다.

(단위 : 원)

구분			사업명	지출 결정액 (A)	지출 원인 행위액 (B)	지출액 (C)	이월액 (B-C)	불용액 (A-B)	처리일자		예비비 지출사유
관	항	목							지출 결정일자	지출 일자	
사업 비용	영업의 비용	반환금	LIFE 20 사업 국비 반납	16,904,049	16,904,049	16,904,049	0	0	'25.10.20.	'25.10.20.	LIFE 20 사업 국비 잔액 및 이자 반납

2. 예산 이월액조사

2025년도에 집행을 완료하지 못하고 차년도로 이월하는 사업비는 RISE사업비 관련 회계법인 용역 1건인 22,605,000원으로 명시이월(1건)이며 그 내역은 다음과 같다.

▣ 명시이월비 내역

(단위 : 원)

예산과목			사업명	예산현액 (A)	지출원인 행위액 (B)	채무확정액 (지출액) (C)	원인미필액 (불용액) (D=A-C-E)	차기명시이월액(E)			이월 사유
관	항	세항(목)						계	원인미필 (B-C)	원인 미필	
사업 비용	영업 비용	일반관리비 (일반운영비)	전남RISE 사업비 세부집행 점검 모니터링	75,350,000	66,347,700	43,742,700	9,002,300	22,605,000	22,605,000	0	사업기한 미도래 ('25. 11. ~ '26. 6.)

3. 전년도 이월액조사

▣ 명시이월비 내역

(단위 : 원)

과목			사업명	전년도 이월액	집행액	미집행액	사업내용 및 미집행사유		
관	항	세항(목)					사업명	이월구분	미집행사유
사업 비용	영업 비용	일반관리비 (연구개발비)	전남 RISE 시행계획 수립 연구용역	42,000,000	42,000,000	0	해당없음		

4. 예산 전용액조사

(단위 : 원)

과 목			예산액	기지출액	예산잔액	전 용 과 목				전용액	전용 사유
관	항	세항(세목)				관	항	세항	목(세목)		
사업 비용	영업 비용	여비 (국외여비)	10,000,000	0	10,000,000	사업 비용	영업 비용	일반관리비	일반운영비 (사무관리비)	7,000,000	위원회 수당 등 부족예산 계상
						사업 비용	영업 비용	여비	여비 (국내여비)		

5. 수입·지출외 현금 현재액조사

(단위 : 원)

전기이월액 (1)	당기수입액 (2)	당기지출액 (3)	기말잔액 (1+2-3)	비 고 (적요·사유)
958,650	350,185,067	340,075,657	11,068,060	4대 보험

6. 지출예산 성질별 결산

(단위 : 원)

성질별	목 별	2025년도 (당기)		2024년도 (전기)		증감	
		최 중 예산액(1)	지출액(2)	최 중 예산액(3)	지출액(4)	(1)/(3)	(2)/(4)
사업 예산 합계		125,313,480,049	124,835,883,292	2,410,980,000	2,326,546,836	5,198%	5,366%
인 건 비		619,680,000	558,292,080	104,030,000	88,280,337	596%	632%
	보수	558,200,000	491,825,230	70,230,000	58,861,497	795%	836%
	퇴직급여	54,000,000	54,000,000	3,800,000	0	1,421%	-
	기간제근로자보수	7,480,000	12,466,850	30,000,000	29,418,840	25%	42%
경비		672,573,000	612,187,163	206,950,000	138,266,049	325%	443%
	사무관리비	307,339,000	283,323,407	75,930,000	68,540,410	405%	413%
	공공운영비	10,195,000	8,517,566	2,200,000	1,710,190	463%	498%
	행사운영비	75,438,000	64,198,350	25,000,000	24,891,300	302%	258%
	회의비	11,038,000	10,092,850	5,000,000	3,533,950	221%	286%
	복리후생비	27,161,000	18,737,000	12,080,000	2,102,000	225%	891%

성질별	목 별	2025년도 (당기)		2024년도 (전기)		증감	
		최 중 예산액(1)	지출액(2)	최 중 예산액(3)	지출액(4)	(1)/(3)	(2)/(4)
	국내여비	27,422,000	24,872,870	18,800,000	17,744,884	146%	140%
	사업업무추진비	3,000,000	2,931,700	3,000,000	2,998,500	100%	98%
	직무수행경비	35,880,000	30,055,740	10,470,000	6,918,530	343%	434%
	연구용역비	116,600,000	116,600,000	40,000,000	0	292%	-
	교육훈련비	7,000,000	3,830,500	2,220,000	2,212,000	315%	173%
	관서업무비	3,500,000	3,495,820	1,650,000	1,630,655	212%	214%
	사회보험부담금	48,000,000	4,5531,360	9,600,000	5,983,630	500%	761%
	수선유지교체비	0	0	1,000,000	0	0%	-
경상이전		123,648,500,000	123,648,500,000	2,100,000,000	2,100,000,000	5,888%	5,888%
	민간사업지원금	123,648,500,000	123,648,500,000	2,100,000,000	2,100,000,000	5,888%	5,888%
영업외비용		16,904,049	0	0	0	0%	-
	자치보조금반환금	16,904,049	0	0	0	0%	-
예 비 비		355,823,000	16,904,049	73,729,951	0	483%	-
자 본 예 산 합 계		45,000,000	44,385,930	28,500,000	22,570,110	158%	197%
자본지출		45,000,000	44,385,930	28,500,000	22,570,110	158%	197%
	자산취득비	45,000,000	44,385,930	28,500,000	22,570,110	158%	197%

7. 보조금 명세서

(단위 : 원)

구 분	수입구분	출 연 기 관	금 액	보 조 목 적	회계 처리 방법
합 계			125,128,500,000		
보조금	사업수입	교육부	3,827,500,000	8대 대학 지원사업	영업수익
			95,621,000,000	RISE 및 글로컬 사업 지역인재 육성사업	
		전라남도	25,680,000,000	RISE 및 글로컬 사업 지역인재육성사업 센터 운영비 LIFE 2.0 도비보조금	

8. 연도별 업무현황

구 분		연 도 별		2025(당기) 실적			2024(당기) 실적		
		단위	사업량	사업비(원)	단위	사업량	사업비(원)		
사 추 진 실 적	계	-	-	124,818,979,243	-	2	2,326,546,836		
	RISE사업	개소	18	71,191,000,000	-	-	-		
	글로벌사업	개소	2	47,900,000,000	-	-	-		
	8대 대학지원사업	개소	5	3,827,500,000	-	-	-		
	지역인재육성 지원사업	개소	8	630,000,000	-	-	-		
	대 학 지 원 사 업	개소	2	178,292,820	개소	2	2,100,000,000		
	일 반 관 리 비 (운 영 비 등)	식	1	1,092,186,423	식	1	226,546,836		

9. 잔액증명서

(단위 : 원)

구 분	은 행 명	계좌번호	금 액	비 고
합 계			540,373,266	
보 통 예 금			478,632,663	
운 영 비	광주은행	1107-021-607673	478,569,551	보통예금 (11)
L I F E 2 . 0	광주은행	1107-021-671950	903	
순 천 대 글 로 컬	광주은행	1107-021-726378	19,393	
R I S E 사 업 비	광주은행	1107-021-820303	0	
목 포 대 글 로 컬	광주은행	1107-021-844737	15,434	
마 이 스 터 대 지 원 사 업	광주은행	1107-021-844771	12,000	
신 산 업 분 야 지 원 사 업	광주은행	1107-021-844806	8,162	
조 기 취 업 형 선 도 대 학	광주은행	1107-021-853108	6,245	
S C O U T	광주은행	1107-021-853136	975	
지역인재육성지원사업	광주은행	1107-021-904544	0	
세 입 세 출 외			11,068,460	
세 입 세 출 외	광주은행	1107-021-607651	11,068,060	
세 입 세 출 외	광주은행	1107-021-607673	400	
퇴 직 연 금 신 탁			50,672,143	
퇴 직 금	광주은행	1710-020-114363	50,672,143	