

세계로
응미하는 **태도약!**
전남 행복시대

2023년도 수입·지출 결산서



전남인재평생교육진흥원

Jeollanamdo Institute for Talent & Lifelong Education

세계로
응미하는 **대도약!**
전남 행복시대

2023년도 전남인재평생교육진흥원
수입 · 지출 결산서



전남인재평생교육진흥원
Jeollanamdo Institute for Talent & Lifelong Education



목 차

I. 총괄표	3
II. 사업보고서	5
III. 예산·결산 총괄표	9
1. 사업 및 자본 예산·결산 총괄표	9
2. 자금 결산 총괄표	10
IV. 수입 예산·결산 보고서	11
V. 지출 예산·결산 보고서	13
VI. 재무제표	18
1. 재무상태표	19
2. 운영성과표	20
[별 첨] 재무제표에 대한 주석 및 부속명세서(구분재무제표, 세부명세서)	
VII. 기금 결산 보고서	21
1. 기금 현황	21
2. 2023년 수입·지출 세부내역	21
◆ 예산·결산 부속 명세서	23
1. 예비비 사용조서	25
2. 예산 이월액조서	26
3. 전년도 이월액조서	27
4. 예산 전용액조서	27
5. 수입·지출외 현금 현재액조서	27
6. 지출예산 성질별 결산	28
7. 보조금 명세서	29
8. 연도별 업무현황	30
9. 잔액증명서	33

I. 총괄표

1. 결산 서류 점검표

내 용		전남인재평생교육진흥원
I. 결산서		
1. 총괄표		○
2. 사업보고서	(1) 개황	○
	(2) 연도별 업무현황	○
	(3) 사업운영성과	○
3. 재무제표	(1) 재무상태표	○
	(2) 손익계산서(운영성과표)	○
	(3) 자본변동표(순자산변동표)	○
	(4) 현금흐름표	○
	(5) 재무제표에 대한 주석	○
4. 재무제표 부속명세서	(1) 현금예금명세서	○
	(2) 영업미수금명세서	해당없음
	(3) 기타미수금명세서	해당없음
	(4) 기타당좌자산명세서	○
	(5) 재고자산명세서	○
	(6) 유가증권명세서	해당없음
	(7) 기타투자자산명세서	○
	(8) 유형자산명세서	○
	(9) 무형자산명세서	○
	(10) 기타비유동자산명세서	○
	(11) 매입채무명세서	해당없음
	(12) 미지급비용(금)명세서	○
	(13) 기타유동부채명세서	○
	(14) 차입금명세서	해당없음
	(15) 충당금명세서	해당없음
	(16) 기본재산명세서	○

내 용		전남인재평생교육진흥원
	(17) 잉여금명세서	○
	(18) 제조(공사)원가명세서	해당없음
	(19) 성질별 손익계산서	○
	(20) 재무제표와 예산결산 차이 명세서	○
	(21) 우발부채 현황	해당없음
	(22) 금융부채 현황	해당없음
5. 예산결산 보고서	(1) 결산총괄	○
	(2) 수입예산결산보고서	○
	(3) 지출예산결산보고서	○
6. 예산결산 부속명세서	(1) 예비비사용조서	○
	(2) 예산이월액조서	○
	(3) 전년도이월액조서	○
	(4) 예산전용액조서	○
	(5) 계속비결산조서	해당없음
	(6) 미수액조서, 미지급액조서	해당없음
	(7) 불납결손액조서	해당없음
	(8) 수입·지출외현금현재액조서	○
	(9) 지출예산 성질별결산	○
	(10) 보조금 명세서	○
	(11) 기부금 명세서	○
7. 경영분석지표	(1) 경영분석지표	○
II. 감사보고서		
1. 감사보고서	(1) 회계감사보고서	○

II. 사업보고서

1. 전남인재평생교육진흥원 현황

가. 설립목적

- 지역사회 발전에 기여할 인재를 발굴·양성하기 위하여 역량강화를 위한 인재육성 사업과 장학사업 추진
- 지역 맞춤형 평생교육 프로그램 운영 및 학습인프라 구축을 통하여 도민에게 균등한 평생학습 기회 보장

나. 기 구

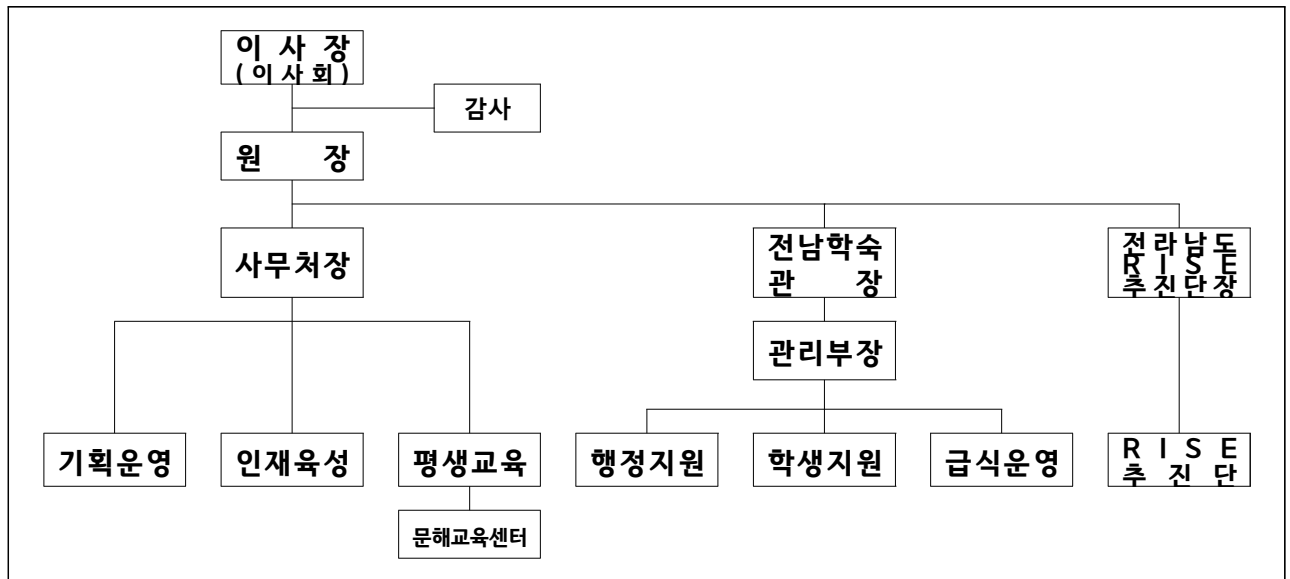

○ 정·현원

(단위 : 명)

구 분	정원	현원	과·결원	비 고
합 계	16	14	△2	
원 장	1	1	0	
사무처장	1	1	0	파견(전남도청) 1
6급	3	4	1	파견(전남도청) 1
7급 이하	11	8	△3	기간제근로자 4

다. 행정관청 인가사항

신청관청	건명	인가년월일
전라남도 교육청	(재)전남인재육성재단 설립허가	2008. 12. 17.

라. 직원에 관한 사항

1) 임원 현황

(단위 : 명)

구분			정 원			현 원			비고		
			전년도말	기간 중		당년도말	전년도말	기간 중		당년도말	
				증	감			증			감
합계			1	-	-	1	1	-	-	1	
정규직	기관장	남	1	-	-	1	1	-	-	1	
		여	-	-	-	-	-	-	-	-	
	임원 (상임)	남	1	-	-	1	1	-	-	1	
		여	-	-	-	-	-	-	-	-	

2) 직원 현황

(단위 : 명)

구분			정 원			현 원			비고		
			전년도말	기간 중		당년도말	전년도말	기간 중		당년도말	
				증	감			증			감
합계			16	-	-	16	17	4	3	18	
정규직	소계		16	-	-	16	16	-	2	14	
	일반정규직		16	-	-	16	16	-	2	14	
비정규직	소계		-	-	-	-	1	4	1	4	
	기간제		-	-	-	-	1	4	1	4	

3) 직급별 현황

(단위 : 명)

구분		계	4급이상	5급	6급	7급	8급	9급	비고
합계		14	2	-	4	3	1	4	
일반직	행정직	14	2	-	4	3	1	4	
	기술직	-	-	-	-	-	-	-	

2. 연도별 업무현황

1. 사업개시(설립)년월일		2008. 12. 24.			
2. 출자출연기관 적용년월일		2014. 9. 25.			
3. 기관장 (원 장)		고석규			
구분	연도별	2023(당기)		2022(전기)	증감 (A-B)
		목표	실적(A)	(B)	
4. 사업추진 실적	계	3,212명	4,067명	3,163명	904명
	장학금지원	1,331명	1,394명	1,285명	109명
	새천년인재육성프로젝트	1,612명	2,400명	1,610명	790명
	평생교육관계지역량강화	269명	273명	268명	5명
5. 사업수입 (단위 : 천원)	계	12,235,000	12,513,564	12,145,220	368,344
	보조금수익	2,050,000	2,050,000	1,979,847	70,153
	출연금수익	6,114,000	6,114,000	5,812,400	301,600
	후원금수입	2,305,000	2,575,690	2,996,595	△420,905
	예금이자수익	1,493,000	1,499,739	796,519	703,219
	기타영업외수익	273,000	274,135	559,859	△285,723

3. 경영손익에 관한 사항

(단위 : 천원,%)

구분	당년도결산액 (A)	전년도결산액 (B)	증감액 (A-B)	증감비율 (A/B)	비고
총수익	20,749,104	17,930,616	2,818,488	116	
총비용	12,923,032	9,695,078	3,227,954	133	
당기순이익	7,826,072	8,235,538	△409,466	95	

4. 사업운영성과

□ 사회적 배려계층, 다자녀 가정에 대한 장학금 지원 강화

○ 경제적 걱정없이 학업에만 집중할 수 있도록 실질적 지원 확대

- 저소득 가정 대상 복지장학금 상향(중30만원, 고50만원→중·고 100만원)
- 세자녀 이상 다자녀 장학금 경쟁률 3:1(933명 접수, 300명 선발), 자녀 수에 따른 가산점 신설, 대가족에게 혜택이 돌아가도록 개선

○ 맞춤형 장학금 지원으로 도내 학생 신청 대폭 증가

- 신청인원 ('22년) 1,759명, 127% ⇒ ('23년) 2,449명, 174%

【지역상황에 맞는 장학제도 신설, 보완으로 전남인재육성장학금 확대 지원】

- (인원) ('22년) 1,285명 ⇒ ('23년) 1,405명(120명, 9.3% ↑)
- (금액) ('22년) 12억6천만원 ⇒ ('23년) 15억6천만원(3억원, 23.8% ↑)

□ 세계로 준비하는 글로벌 미래 인재 육성

○ 중·고교생, 대학생, 산업인재까지 해외연수대상을 확대하여 국제적 감각을 갖춘 전남의 으뜸인재로 발굴 및 육성

- (중학생, 글로벌 문화체험 캠프) 80명('22.대비 30명↑), 시·군별 1명 균등배정, 사회적배려 30% 의무선발로 소외되는 지역 없도록 기회확대
- (특성화고교생, 마이스터 현장연수) 유럽 선진기술 습득 기회 제공(40명)
- (산업인재, 글로벌 현장연수) 농업 등 5개 분야(125명), 유럽 박람회 참석 연수

○ 창의력과 잠재력을 깨울 수 있는 학교 밖 경험과 재능개발 지원

- (초4~중1, 과학영재키움) 목포대·순천대 전문과학교실(100명, '22.대비 20명↑)
- (대학생 무한도전 프로젝트) 전공심화, 재능기부 등 25팀(187명), 경쟁률 4:1

□ 전남형 평생학습 추진, 『생태학습도시 조성사업』 안착

○ 전남의 환경 자원과 연계한 생태학습도시 선정 운영(9개소, 7,064명)

- 탄소중립·COP33 유치 캠페인(650명), 강사양성(39명), 생태환경교육 교재개발

○ 에너지, 자치, 투어 「전남 도민정책학교」 확대('22. 5개소→'23. 7개소), 남도학, 시민교육 「도민행복대학」 운영(9개소, 430여명)

- 대표 관광지 연계 교구 제작(2종), 남도문학기행, 여순사건이해 교재 발간

III. 예산·결산 총괄표

1. 사업 및 자본 예산·결산 총괄표

(단위: 원)

구분	사업 예산 결산				자본 예산 결산			
	계정과목	예산액 (A)	결산액 (B)	증 감 (A-B)	계정과목	예산액 (A)	결산액 (B)	증 감 (A-B)
수입 (I)	계	12,235,000,000	12,513,565,413	△278,565,413	계	7,518,347,000	7,518,347,308	△308
	영업수익	10,472,000,000	10,743,905,535	△271,905,535	자본잉여금 수입	7,518,347,000	7,518,347,308	△308
	영업외수익	1,763,000,000	1,769,659,878	△6,659,878				
지출 (II)	계	19,734,747,000	12,187,327,451	7,547,419,549	계	18,600,000	18,513,320	86,680
	영업비용	12,502,554,000	11,698,812,187	803,741,813	유형자산	12,000,000	11,916,320	83,680
	영업외비용	5,304,000	5,303,164	836	기타 자산취득	6,600,000	6,597,000	3,000
	예비비	7,226,889,000	483,212,100	6,743,676,900	기타 자본적지출	0	0	0
차액 (I-II)	당기손익	△7,499,747,000	326,237,962	△7,825,984,962	과부족	7,499,747,000	7,499,833,988	△86,988

2. 자금 결산 총괄표

(단위: 원)

자 금 결 산			
계 정 과 목	예 산 액	결산액 (정수결정액·채무확정액)	수납액·지출액
계	19,753,347,000	20,749,103,721	20,749,103,721
영 업 수 익	10,472,000,000	10,743,905,535	10,743,905,535
영 업 외 수 익	1,763,000,000	1,769,659,878	1,769,659,878
자 본 잉 여 금 수 입	7,518,347,000	7,518,347,308	7,518,347,308
이 월 재 원 수 입	0	717,191,000	717,191,000
- 사 업 적 수 입	0	717,191,000	717,191,000
계	19,753,347,000	12,923,031,771	12,923,031,771
영 업 비 용	12,502,554,000	11,698,812,187	11,698,812,187
영 업 외 비 용	5,304,000	5,303,164	5,303,164
유 형 자 산	12,000,000	11,916,320	11,916,320
기 타 자 산 취 득	6,600,000	6,597,000	6,597,000
기 타 자 본 적 지 출	0	0	0
예 비 비	7,226,889,000	483,212,100	483,212,100
이 월 예 산 지 출	0	717,191,000	717,191,000
- 사 업 적 지 출	0	717,191,000	717,191,000
차기이월금	계	0	7,826,071,950
	순 세 계 잉 여 금	0	7,311,631,170
	명 시 · 사 고 이 월 금	0	514,440,780

IV. 수입 예산·결산 보고서

(단위: 원)

과 목			예 산 액				수 납 액	결 산 액 (정수결정액)	
관	항	세항	목	당초	추경	이월자금 예산액			계
합 계 (1+2+3)				16,569,536,000	3,183,811,000	717,191,000	20,470,538,000	20,749,103,721	20,749,103,721
사업적수입 계 (1)				9,816,772,000	2,418,228,000		12,235,000,000	12,513,565,413	12,513,565,413
사업수익				9,816,772,000	2,418,228,000		12,235,000,000	12,513,565,413	12,513,565,413
영업수익				8,511,000,000	1,961,000,000		10,472,000,000	10,743,905,535	10,743,905,535
보조금수익				2,000,000,000	50,000,000		2,050,000,000	2,050,000,000	2,050,000,000
국비보조금수익				0	50,000,000		50,000,000	50,000,000	50,000,000
지방자치단체보조금수익				2,000,000,000	0		2,000,000,000	2,000,000,000	2,000,000,000
출연금수익				6,108,000,000	6,000,000		6,114,000,000	6,114,000,000	6,114,000,000
자치단체출연금수익				6,108,000,000	6,000,000		6,114,000,000	6,114,000,000	6,114,000,000
후원금수입				400,000,000	1,905,000,000		2,305,000,000	2,575,690,000	2,575,690,000
지정후원금수입				400,000,000	1,905,000,000		2,305,000,000	2,575,690,000	2,575,690,000
출연금이자수익				3,000,000	0		3,000,000	4,215,535	4,215,535
출연금이자수익				3,000,000	0		3,000,000	4,215,535	4,215,535
영업외수익				1,305,772,000	457,228,000		1,763,000,000	1,769,659,878	1,769,659,878
이자수익				1,215,272,000	274,728,000		1,490,000,000	1,495,523,914	1,495,523,914
예이자수익				1,215,272,000	274,728,000		1,490,000,000	1,495,523,914	1,495,523,914
기타영업외수익				90,500,000	182,500,000		273,000,000	274,135,964	274,135,964
기타영업외수익				90,500,000	182,500,000		273,000,000	274,135,964	274,135,964
자본적수입 계 (2)				6,752,764,000	765,583,000		7,518,347,000	7,518,347,308	7,518,347,308
자본잉여금수입				6,752,764,000	765,583,000		7,518,347,000	7,518,347,308	7,518,347,308
기타자본잉여금수입				6,752,764,000	765,583,000		7,518,347,000	7,518,347,308	7,518,347,308
기타자본잉여금수입				6,752,764,000	765,583,000		7,518,347,000	7,518,347,308	7,518,347,308

(단위: 원)

과 목			예 산 액				수 납 액	결 산 액 (징수결정액)
관	항	세항 목	당초	추경	이월자금 예산액	계		
		이월재원 수입 계 (3)			717,191,000	717,191,000	717,191,000	717,191,000
		영업비용			717,191,000	717,191,000	717,191,000	717,191,000
		새싹인재육성			179,385,000	179,385,000	179,385,000	179,385,000
		행사·홍보비			45,000,000	45,000,000	45,000,000	45,000,000
		일반보상금			134,385,000	134,385,000	134,385,000	134,385,000
		핵심인재육성			477,460,000	477,460,000	477,460,000	477,460,000
		민간사업 지원금			477,460,000	477,460,000	477,460,000	477,460,000
		글로벌인재육성			60,346,000	60,346,000	60,346,000	60,346,000
		행사·홍보비			60,346,000	60,346,000	60,346,000	60,346,000

V. 지출 예산·결산 보고서

(단위: 원)

구분·관·항·세항·목				예산액			당기지출 원인행위액 (B)	지출액(C)	다음연도 이월액 (D)	불용액 (A-C-D)		
관	항	세항	목	당초	추경	예산 전용 액 (이용, 전용, 조정, 이체)					이월 자금 예산액	계(A)
합계 (1+2+3)				16,569,536,000	3,183,811,000		717,191,000	20,470,538,000	12,720,281,551	12,923,031,771	514,440,780	7,033,065,449
사업적지출 계 (1)				16,328,536,000	3,406,211,000			19,734,747,000	12,701,768,231	12,187,327,451	514,440,780	7,032,978,769
사업비용				16,328,536,000	3,406,211,000			19,734,747,000	12,701,768,231	12,187,327,451	514,440,780	7,032,978,769
영 업 비 용				14,149,325,000	△1,646,771,000			12,502,554,000	12,213,252,967	11,698,812,187	514,440,780	289,301,033
일 반 관 리 비				1,415,170,000	△20,532,000			1,394,638,000	1,337,033,464	1,337,033,464		57,604,536
인 건 비				664,262,000	23,824,000			688,086,000	653,341,220	653,341,220		34,744,780
퇴 직 급 여				67,408,000	0			67,408,000	67,408,000	67,408,000		0
일 운 영 반 비				318,614,000	△33,600,000			285,014,000	277,595,357	277,595,357		7,418,643
여 비				53,000,000	△14,600,000			38,400,000	34,445,271	34,445,271		3,954,729
업 주 진 무 비				16,600,000	0			16,600,000	16,595,211	16,595,211		4,789
직 수 행 경 무 비				42,780,000	4,200,000			46,980,000	44,810,000	44,810,000		2,170,000
복 후 생 리 비				92,141,000	4,644,000			96,785,000	94,193,790	94,193,790		2,591,210
교 훈 련 육 비				5,000,000	5,000,000			10,000,000	9,991,200	9,991,200		8,800
행 흥 사 보 비				62,000,000	44,000,000			106,000,000	102,580,900	102,580,900		3,419,100
관 업 무 서 비				4,960,000	0			4,960,000	4,950,035	4,950,035		9,965
평 가 급				82,405,000	△54,000,000			28,405,000	27,878,690	27,878,690		526,310
일 보 상 반 금				6,000,000	0			6,000,000	3,243,790	3,243,790		2,756,210
대 학 생 학 자 금 지 원 사 업				696,155,000	△642,155,000			54,000,000	53,722,787	53,722,787		277,213

(단위: 원)

구분·관·항·세항·목			예산액				당기지출 원인행위액 (B)	지출액(C)	다음연도 이월액 (D)	불용액 (A-C-D)
관	항	세항·목	당초	추경	예산 전용 액 (이용, 전용, 조정, 이체)	이월 자금 예산액				
		민간사업 지원금	696,155,000	△642,155,000			54,000,000	53,722,787	53,722,787	277,213
		전남학숙	2,000,000,000	0			2,000,000,000	2,000,000,000	2,000,000,000	0
		전출금	2,000,000,000	0			2,000,000,000	2,000,000,000	2,000,000,000	0
		평생교육	1,858,000,000	△77,000,000			1,781,000,000	1,720,805,603	1,701,033,823	19,771,780
		인건비	30,000,000	0			30,000,000	24,689,300	24,689,300	5,310,700
		일일 운영 반비	228,500,000	△60,000,000			168,500,000	160,699,640	140,927,860	19,771,780
		여비	15,000,000	10,000,000			25,000,000	22,580,073	22,580,073	2,419,927
		연개 발 구비	79,000,000	△21,000,000			58,000,000	54,000,000	54,000,000	4,000,000
		행사 보 비	511,500,000	△24,000,000			487,500,000	460,788,990	460,788,990	26,711,010
		일일 상 반금	2,000,000	500,000			2,500,000	2,497,600	2,497,600	2,400
		자치 단체 등 전	566,000,000	△120,000,000			446,000,000	445,060,000	445,060,000	940,000
		민간사업 지원금	426,000,000	137,500,000			563,500,000	550,490,000	550,490,000	13,010,000
		새 싣 인 재 육 성	780,000,000	△275,800,000			504,200,000	492,896,910	492,896,910	11,303,090
		일일 운 영 반비	47,200,000	△29,000,000			18,200,000	14,575,900	14,575,900	3,624,100
		행사 보 비	354,500,000	△143,500,000			211,000,000	208,815,810	208,815,810	2,184,190
		일일 상 반금	293,300,000	△73,300,000			220,000,000	215,400,000	215,400,000	4,600,000
		민간사업 지원금	85,000,000	△30,000,000			55,000,000	54,105,200	54,105,200	894,800
		핵 심 인 재 육 성	2,745,000,000	△641,000,000			2,104,000,000	2,090,317,127	2,090,317,127	13,682,873
		일일 운 영 반비	227,350,000	△142,100,000			85,250,000	77,376,050	77,376,050	7,873,950

(단위: 원)

구분·관·항·세항·목			예산액				당기지출 원인행위액 (B)	지출액(C)	다음연도 이월액 (D)	불용액 (A-C-D)	
관	항	세항·목	당초	추경	예산 전용 액 (이용, 전용, 조정, 이체)	이월 자금 예산액					계(A)
		행홍 사 . 비	144,400,000	△64,400,000			80,000,000	77,472,000	77,472,000		2,528,000
		일보 상 반금	1,216,050,000	△246,300,000			969,750,000	967,551,151	967,551,151		2,198,849
		민간 사업 원금	1,157,200,000	△188,200,000			969,000,000	967,917,926	967,917,926		1,082,074
	글로벌	인재 육성 별성	2,753,000,000	△259,300,000			2,493,700,000	2,395,933,366	1,905,764,366	490,169,000	97,766,634
		인건비	30,000,000	0			30,000,000	24,981,130	24,981,130		5,018,870
		일관영비	155,600,000	△49,100,000			106,500,000	83,397,580	83,397,580		23,102,420
		여비	79,500,000	27,600,000			107,100,000	78,855,344	78,855,344		28,244,656
		행홍 사 . 비	84,900,000	△43,400,000			41,500,000	33,845,400	33,845,400		7,654,600
		일보 상 반금	626,600,000	△94,000,000			532,600,000	509,492,802	509,492,802		23,107,198
		민간 사업 원금	1,776,400,000	△100,400,000			1,676,000,000	1,665,361,110	1,175,192,110	490,169,000	10,638,890
	인재	육성 체계 구축	402,000,000	△130,000,000			272,000,000	262,988,010	262,988,010		9,011,990
		일관영비	159,000,000	△110,000,000			49,000,000	44,554,010	44,554,010		4,445,990
		행홍 사 . 비	240,000,000	△18,500,000			221,500,000	218,306,000	218,306,000		3,194,000
		일보 상 반금	3,000,000	△1,500,000			1,500,000	128,000	128,000		1,372,000
	장학	사업	1,500,000,000	186,500,000			1,686,500,000	1,647,039,700	1,642,539,700	4,500,000	39,460,300
		일관영비	48,220,000	△720,000			47,500,000	41,288,200	36,788,200	4,500,000	6,211,800
		행홍 사 . 비	17,700,000	△5,200,000	22,000,000		34,500,000	29,487,200	29,487,200		5,012,800

(단위: 원)

구분·관·항·세항·목			예산액				당기지출 원인행위액 (B)	지출액(C)	다음연도 이월액 (D)	불용액 (A-C-D)
관	항	세항·목	당초	추경	예산 전용 액 (이용, 전용, 조정, 이체)	이월 자금 예산액				
		일상 반금	1,379,080,000	194,420,000			1,573,500,000	1,548,872,300	1,548,872,300	24,627,700
		민간사업원	55,000,000	△2,000,000	△22,000,000		31,000,000	27,392,000	27,392,000	3,608,000
		R I S E 추진단	0	212,516,000			212,516,000	212,516,000	212,516,000	0
		전출금	0	212,516,000			212,516,000	212,516,000	212,516,000	0
		영업외비용	0	5,304,000			5,304,000	5,303,164	5,303,164	836
		기타영업외 비용	0	5,304,000			5,304,000	5,303,164	5,303,164	836
		반환금	0	5,304,000			5,304,000	5,303,164	5,303,164	836
		예비비	2,179,211,000	5,047,678,000			7,226,889,000	483,212,100	483,212,100	6,743,676,900
		예비비	2,179,211,000	5,047,678,000			7,226,889,000	483,212,100	483,212,100	6,743,676,900
		예비비	2,179,211,000	5,047,678,000			7,226,889,000	483,212,100	483,212,100	6,743,676,900
		자본적지출 계 (2)	241,000,000	△222,400,000			18,600,000	18,513,320	18,513,320	86,680
		유형자산취득	30,000,000	△18,000,000			12,000,000	11,916,320	11,916,320	83,680
		공구비품	30,000,000	△18,000,000			12,000,000	11,916,320	11,916,320	83,680
		자산 취득비	30,000,000	△18,000,000			12,000,000	11,916,320	11,916,320	83,680
		기타자산취득	11,000,000	△4,400,000			6,600,000	6,597,000	6,597,000	3,000
		보증금	11,000,000	△4,400,000			6,600,000	6,597,000	6,597,000	3,000
		보증금	11,000,000	△4,400,000			6,600,000	6,597,000	6,597,000	3,000
		기타자본적지출	200,000,000	△200,000,000			0	0	0	0
		기본재산적립	200,000,000	△200,000,000			0	0	0	0
		기본재산 적립	200,000,000	△200,000,000			0	0	0	0

(단위: 원)

구분·관·항·세항·목				예산액			당기지출 원인행위액 (B)	지출액(C)	다음연도 이월액 (D)	불용액 (A-C-D)		
관	항	세항	목	당초	추경	예산 전용 액 (이용, 전용, 조정, 이체)					이월 자금 예산액	계(A)
이월예산 지출 계 (3)							717,191,000	717,191,000		717,191,000		0
영 업 비 용							717,191,000	717,191,000		717,191,000		0
새싹인재육성							179,385,000	179,385,000		179,385,000		0
행 사 · 홍 보 비							45,000,000	45,000,000		45,000,000		0
일 보 상 반 금							134,385,000	134,385,000		134,385,000		0
핵심인재육성							477,460,000	477,460,000		477,460,000		0
민 간 사 업 지 원 금							477,460,000	477,460,000		477,460,000		0
글 로 벌 인 재 육 성							60,346,000	60,346,000		60,346,000		0
행 사 · 홍 보 비							60,346,000	60,346,000		60,346,000		0

VI. 재 무 제 표

재 무 제 표

재단법인 전남인재평생교육진흥원

제 16 기
2023년 01월 01일 부터
2023년 12월 31일 까지

제 15 기
2022년 01월 01일 부터
2022년 12월 31일 까지

본점 소재지 : (도로명주소) 전라남도 무안군 삼향읍 후광대로 282
(전 화) 061)285-9464

“첨부된 재무제표는 당 진흥원이 작성한 것입니다.“
재단법인 전남인재평생교육진흥원 원장 고석규

1. 재무상태표

재무상태표

제 16 기 2023년 01월 01일부터 2023년 12월 31일까지

제 15 기 2022년 01월 01일부터 2022년 12월 31일까지

재단법인 전남인재평생교육진흥원

(단위 : 원)

과목	제 16(당) 기	제 15(전) 기
자산		
I. 유동자산	52,878,614,251	52,830,572,050
(1) 당좌자산	52,878,614,251	52,830,572,050
1. 현금및현금성자산	1,850,415,521	1,473,408,381
2. 단기금융상품	50,800,000,000	51,249,997,589
3. 선납세금	228,198,730	107,166,080
II. 비유동자산	11,771,272,879	11,477,395,409
(1) 투자자산	10,400,000,000	10,400,000,000
1. 장기금융상품	10,400,000,000	10,400,000,000
(2) 유형자산	616,932,879	652,590,409
1. 토지	126,075,000	126,075,000
2. 건물	3,622,100	3,622,100
3. 차량운반구	377,260,294	377,260,294
감가상각누계액	(377,257,694)	(359,786,721)
4. 비품	1,526,279,059	1,404,812,548
감가상각누계액	(1,039,045,880)	(899,392,812)
(3) 무형자산	1,640,000	2,000
1. 소프트웨어	1,640,000	2,000
(4) 기타비유동자산	752,700,000	424,803,000
1. 임차보증금	752,700,000	424,803,000
자산총계	64,649,887,130	64,307,967,459
부채		
I. 유동부채	10,860,830	8,029,830
1. 미지급금	5,776,840	4,259,440
2. 예수금	5,083,990	3,770,390
II. 비유동부채	16,715,688	81,979,526
1. 퇴직급여충당부채	1,222,856,577	1,058,189,814
퇴직연금운용자산	(1,206,140,889)	(976,210,288)
부채총계	27,576,518	90,009,356
순자산		
I. 기본순자산	54,700,000,000	54,700,000,000
II. 보통순자산	9,922,310,612	9,517,958,103
1. 적립금	8,339,554,691	8,423,405,970
2. 잉여금	1,582,755,921	1,094,552,133
III. 순자산조정	-	-
순자산총계	64,622,310,612	64,217,958,103
부채 및 순자산총계	64,649,887,130	64,307,967,459

2. 운영성과표

운 영 성 과 표

제 16 기 2023년 12월 31일 현재

제 15 기 2022년 12월 31일 현재

재단법인 전남인재평생교육진흥원

(단위 : 원)

과 목	제 16(당) 기		제 15(전) 기	
I. 사업수익		14,930,735,977		11,999,635,463
1. 학숙운영수익	300,278,600		304,591,460	
2. 기부금수익	2,575,690,000		2,996,545,000	
3. 보조금수익	10,320,116,000		7,792,247,000	
4. 이자수익	1,734,651,377		906,252,003	
II. 사업비용		14,724,970,401		10,013,950,051
1. 사업수행비용	13,260,293,503		7,298,194,311	
대학생학자금이자지원	53,722,787		23,475,689	
전남학숙운영	2,338,358,083		2,241,500,148	
RISE추진단운영	2,055,481,697		-	
평생교육사업	1,701,033,823		1,335,856,332	
새싹인재사업	672,281,910		1,050,836,821	
핵심인재육성	2,567,777,127		1,922,647,311	
글로벌인재육성	1,966,110,366		-	
혁신인재육성	-		573,772,110	
인재육성지원체계구축	262,988,010		150,105,900	
장학사업	1,642,539,700		-	
2. 일반관리비	1,464,676,898		2,715,755,740	
III. 사업이익		205,765,576		1,985,685,412
IV. 사업외수익		1,104,878,274		1,254,030,045
1. 고유목적사업준비금수익	906,252,003		756,962,526	
2. 퇴직연금운용자산평가이익	22,137,269		16,334,313	
3. 잡이익	176,489,002		480,733,206	
V. 사업외비용		39,338		149,562
1. 유형자산처분손실	39,338		149,562	
VI. 고유목적사업준비금전입액		-		-
VII. 고유목적사업준비금환입액		-		-
VIII. 법인세차감전당기운영이익		1,310,604,512		3,239,565,895
IX. 법인세등		-		-
X. 당기운영이익		1,310,604,512		3,239,565,895

VI. 기금 결산 보고서

1. 기금 현황

(단위: 원)

2022년도말 기금액(A)	2023년 수입·지출			2023년도 조성액(D)	2023년도말 현재액(A+D)
	수입액(B)	지출액(C)	잔액(B-C)		
54,700,000,000	3,858,528,294	3,858,528,294	0	0	54,700,000,000

2. 2023년 수입·지출 세부내역

(단위: 원)

수입액(A)		지출액(B)	
항 목	2023년 수입액	항 목	2023년 지출액
이자수익	1,499,739,449	운영비 등	1,355,546,784
보조금수익	2,050,000,000	대학생학자금 이자지원	53,722,787
출연금수익	6,114,000,000	장학사업	1,642,539,700
법인세 환급금 등	274,135,964	전남학숙운영	2,000,000,000
잉여금	7,518,347,308	RISE추진단 운영	212,516,000
후원금수입	2,575,690,000	평생교육사업	1,701,033,823
		새천년인재육성프로젝트	4,751,966,413
		보조금반환금	5,303,164
		예비비	483,212,100
합 계	20,031,912,721	합 계	12,205,840,771

차액(A-B) = 7,826,071,950

예산·결산 부속명세서

1. 예비비 사용조서
2. 예산 이월액조서
3. 전년도 이월액조서
4. 예산 전용액조서
5. 수입·지출외 현금 현재액조서
6. 지출예산 성질별 결산
7. 보조금 명세서
8. 연도별 업무현황
9. 잔액증명서

1. 예비비 사용조서

2023연도 예비비예산액은 7,226,889,000원으로

전라남도 RISE추진단 설립 및 RISE 기반 조성에 483,212,100원을 지출하고
그 지출내역은 다음과 같다.

(단위 : 원)

구 분			사업명	지출결정액 (A)	지출원인 행위액 (B)	지출액 (C)	이월액 (B-C)	불용액 (A-B)	처 리 일 자		예비비 지출사유
관	항	목							지출결정 일자	지출 일자	
사업 비용	영업 비용	연구 개발비	RISE 연구용역	22,000,000	22,000,000	22,000,000	-	-	'23. 6. 9.	'23. 6. 9.	RISE 추진계획 수립 연구용역
		수선유지 교체비	사무공간 리모델링	55,000,000	52,101,800	52,101,800	-	2,898,200	'23. 7. 25.	'23. 7. 25.	전라남도 RISE 추진단 사무공간 조성
자본적 지출	유형 자산	자산 취득비	사무공간 조성	89,000,000	87,810,300	87,810,300	-	1,189,700	'23. 7. 19.	'23. 7. 19.	전라남도 RISE 추진단 사무공간 조성
	무형 자산	보증금	사무실 임차	322,000,000	321,300,000	321,300,000	-	700,000	'23. 6. 30.	'23. 6. 30.	전라남도 RISE 추진단 사무공간 조성

※ (지출결정일자) 예비비지출 승인일자, (지출일자) 최초 지출일자

2. 예산 이월액조사

2023년도에 집행을 완료하지 못하고 차년도로 이월하는 사업비는 글로벌문화체험캠프 외 4건인 514,440,780원으로

○ 명시이월 (4건) 509,940,780원,

○ 사고이월 (1건) 4,500,000원이며,

그 내역은 다음과 같다.

▣ 명시이월비 내역

(단위 : 원)

예산과목			사업명	예산현액 (A)	지출원인 행위액 (B)	채무확정액 (지출액) (C)	원인미필액 (불용액) (D=A-C-E)	차기명시이월액(E)			이월 사유
관	항	세항(목)						계	원인필 (B-C)	원인 미필	
사업 비용	영업 비용	글로벌 인재육성 (민간사업 지원금)	글로벌 문화체험 캠프	590,000,000	585,184,110	326,342,110	4,815,890	258,842,000	258,842,000	-	용역기간 미도래로 인한 이월
	영업 비용	글로벌 인재육성 (민간사업 지원금)	글로벌 마이스터 현장연수	339,000,000	338,500,000	236,950,000	500,000	101,550,000	101,550,000	-	용역기간 미도래로 인한 이월
	영업 비용	글로벌 인재육성 (민간사업 지원금)	지역공헌 인재해외 마일리지	135,000,000	129,777,000	-	5,523,000	129,777,000	129,777,000	-	용역기간 미도래로 인한 이월
	영업 비용	평생교육 사업 (일반운영비)	오매 우리할머니 손맛 책자 발간	22,000,000	19,771,780	-	2,228,220	19,771,780	19,771,780	-	용역기간 미도래로 인한 이월

▣ 사고이월비 내역

(단위 : 원)

예산과목			사업명	예산현액 (A)	지출원인 행위액 (B)	채무확정액 (지출액) (C)	원인미필액 (불용액) (D=A-C-E)	차기사고이월액(E)			이월 사유
관	항	세항(목)						계	원인필 (B-C)	원인 미필	
사업 비용	영업 비용	장학사업 (일반운영비)	장학생 수기 공모전	9,000,000	8,889,000	4,389,000	111,000	4,500,000	4,500,000	-	책자제작 디자인 등 연내 제작이 어려움

3. 전년도이월액조서

▣ 명사이월비 내역

(단위 : 원)

과 목			사업명	전 년 도 이 월 액	집 행 액	미집행액	사업내용 및 미집행사유		
관	항	세항(목)					사업명	이월구분	미집행사유
사업 비용	영업 비용	새싹인재육성 (일반보상금)	글로벌 문화체험캠프	134,385,000	134,385,000	-	해당없음		
		새싹인재육성 (행사홍보비)	생각을 깨우는 인재학당	45,000,000	45,000,000	-			
		핵심인재육성 (민간사업지원금)	글로벌 대학생비전캠프	477,460,000	477,460,000	-			

▣ 사고이월비 내역

과 목			사업명	전 년 도 이 월 액	집 행 액	미집행액	사업내용 및 미집행사유		
관	항	세항(목)					사업명	이월구분	미집행사유
사업 비용	영업 비용	혁신인재육성 (행사홍보비)	변화를 선도하는 경제마당	60,346,000	60,346,000	-	해당없음		

4. 예산 전용액조서

(단위 : 원)

과 목			예산액	기지출액	예산잔액	전 용 과 목				전용액	전용 사유
관	항	세항(세목)				관	항	세항	목(세목)		
사업 비용	영업 비용	장학사업 (민간사업 지원금)	55,000,000	27,392,000	27,608,000	사업 비용	영업 비용	장학사업	행사·홍보비 (행사운영비)	22,000,000	제2회 청소년박람회 토크콘서트 개최

5. 수입·지출외 현금 현재액조서

(단위 : 원)

전기이월액 (1)	당기수입액 (2)	당기지출액 (3)	기말잔액 (1+2-3)	비 고 (적요·사유)
8,029,830	353,529,698	350,758,178	10,801,350	4대보험

6. 지출예산 성질별 결산

(단위 : 원, %)

성 질 별	목 별	2023년도(당기)		2022년도 (전기)		증감	
		최 중 예산액(1)	지출액(2)	최 중 예산액(3)	지출액(4)	(1)/(3)	(2)/(4)
사업 예산 합계		19,734,747,000	12,187,327,451	17,507,248,000	9,620,368,291	113	127
인 건 비		862,474,000	815,229,650	737,902,000	727,265,662	117	112
	보수	650,086,000	636,957,994	596,263,000	590,016,312	109	108
	기간제근로자보수	98,000,000	66,053,656	30,000,000	26,429,768	327	250
	퇴직급여	67,408,000	67,408,000	68,859,000	68,858,250	98	98
	직무수행경비	46,980,000	44,810,000	42,780,000	41,961,332	110	107
경 비		2,327,214,000	2,150,000,871	2,396,049,000	1,962,912,685	97	110
	일반운영비	739,064,000	656,333,105	682,694,000	569,614,811	108	115
	공공운영비	20,900,000	18,881,852	84,702,000	58,000,037	25	33
	여비	170,500,000	135,880,688	89,763,000	71,313,859	190	191
	업무추진비	16,600,000	16,595,211	16,600,000	16,589,450	100	100
	복리후생비	96,785,000	94,193,790	77,752,000	72,276,670	124	130
	교육훈련비	10,000,000	9,991,200	5,000,000	4,862,600	200	205
	행사홍보비	1,182,000,000	1,131,296,300	1,155,302,000	942,836,748	102	120
	관서업무비	4,960,000	4,950,035	4,960,000	4,934,680	100	100
	평가급	28,405,000	27,878,690	3,876,000	2,583,830	733	1079
	연구개발비	58,000,000	54,000,000	275,400,000	219,900,000	21	25
이 전 경 비		7,100,350,000	6,521,065,666	5,745,679,000	5,055,336,760	124	129
	일반보상금	3,305,850,000	3,247,185,643	3,010,897,000	2,831,458,417	110	115
	민간사업지원금	3,348,500,000	2,828,820,023	2,454,782,000	1,960,168,343	136	144
	자치단체등이전	446,000,000	445,060,000	280,000,000	263,710,000	159	169
사 업 비 용		2,217,820,000	2,217,819,164	1,874,854,000	1,874,853,184	118	118
	전출금	2,212,516,000	2,212,516,000	1,874,847,000	1,874,847,000	118	118
	보조금반환금	5,304,000	5,303,164	7,000	6,184	75771	85756
예 비 비		7,226,889,000	483,212,100	6,752,764,000	-	107	-
자본 예산 합계		18,600,000	18,513,320	275,200,000	74,709,310	7	25
유 형 자 산 취 득		12,000,000	11,916,320	69,000,000	68,527,810	17	17
	공기구비품	12,000,000	11,916,320	69,000,000	68,527,810	17	17
기타자산취득		6,600,000	6,597,000	6,200,000	6,181,500	106	107
	보증금	6,600,000	6,597,000	6,200,000	6,181,500	106	107
자 본 지 출		-	-	200,000,000	-	-	-
	기본재산적립	-	-	200,000,000	-	-	-

7. 보조금 명세서

(단위 : 원)

구 분	수입구분	출 연 기 관	금 액	보 조 목 적	회계처리 방 법
합 계			8,164,000,000		
보조금	사업수입	국가평생교육진흥원	50,000,000	문해교육 사업비	영업수익
보조금	사업수입	전라남도	2,000,000,000	전남학숙 위탁사업비	영업수익
출연금	사업수입	전라남도	6,000,000,000	새천년인재육성사업비 등	영업수익
출연금	사업수입	전라남도 시군	114,000,000	대학생학자금대출 이차지원 사업비	영업수익

8. 연도별 업무현황

가. 인재육성사업(장학금, 새천년인재육성프로젝트 포함)

구 분	연 도 별	2023(당기) 실적			2022(전기) 실적		
		단위	사업량	사업비(원)	단위	사업량	사업비(원)
사업추진실	계			6,942,897,900			5,332,531,781
	장 학 사 업	명	1,394	1,574,371,500	명	1,285	1,212,988,350
	장 학 생 수 기 공 모 전	명	18	15,689,000	명	18	6,678,500
	장 학 네 트 워 크 구 축	명	15	230,000	명	15	646,000
	찾 아 가 는 멘 토 특 강 꿈 틀	회	18	9,557,200	식	21	7,098,600
	특 별 한 소 품	개소	10	27,392,000	개소	11	29,960,000
	청 소 년 국 제 교 류	식	1	19,800,000	명	82	25,000,000
	대 학 생 학 자 이 자 지 원 사 업	명	795	53,722,787	명	462	23,475,689
	AI 비 전 캠프	명	76	85,500,000	명	46	41,010,000
	청 소 년 노 벨 캠프	명	80	151,116,200	명	76	131,016,540
	진 로 체 험 교 실	명	1083	79,459,010	명	701	52,372,700
	대 학 선 배 링 토	명	80	74,673,100	명	80	100,379,220
	청 소 년 사 회 탐 구 캠프	명	88	102,148,600	-	-	-
	예 능 영 재 유	명	87	234,450,000	명	101	230,517,000
	과 학 영 재 유	명	100	196,287,560	명	80	159,799,740
	새 천 년 으 품 인 재	명	213	1,056,088,041	명	200	940,558,581
	연 구 인 재 강 화 프 로젝트	개소	4	335,493,126	개소	5	428,330,810

구 분	연 도 별	2023(당기) 실적			2022(전기) 실적		
		단위	사업량	사업비(원)	단위	사업량	사업비(원)
	대 학 생 무 한 도 전 프 로 제 트	팀	25	267,998,400	개소	27	246,249,610
	전 라 남 도 해 외 유 학 생	명	9	439,664,860	명	9	251,247,420
	글 로 벌 문 화 체 험 캠프	명	80	689,505,271	명	50	470,016,621
	글 로 벌 터 마 이 스 연 수	명	40	386,545,385	-	-	-
	대 학 생 글 로 비 전 캠프	개소	3	48,871,130	개소	4	701,552,100
	지 역 공 현 인 재 해 외 마 일 리 지	명	15	133,278,280	-	-	-
	산 업 인 재 글 로 벌 터 수	명	125	698,068,440	-	-	-
	인 재 육 성 지 원 체 계 구 축			262,988,010			228,524,300
	생 각 을 깨 우 는 인 재 학 당	-	-	-	명	36	45,110,000

나. 평생교육사업

구 분	연 도 별	2023(당기) 실적			2022(전기) 실적		
		단위	사업량	사업비(원)	단위	사업량	사업비(원)
사업추진 진적	계			1,720,805,603			1,907,149,832
	문해터운육영	식	1	527,424,620	식	1	474,120,550
	평생학습 관역계자 량강화교육	회/명	3/72	12,150,000	회/명	5/100	5,856,000
	변선경 도하 정체하 를는당	회/명	1/180	47,900,000	식	1	61,765,000
	도민정 학정 책교	식	3	198,745,400	식/명	3/855	267,140,550
	전생태 남학 습도 형시성	식	7	264,449,960			
	평생교 네트워 크구 축	식	6	31,225,739	-	-	220,472,228
	대한민 평생 학 국 습 회	식	1	94,754,000	-	-	-
	생활권 평생 교 중 심 육	개소/회	43/1	132,714,400	개소/회	75/3	134,307,004
	도민행 복 학	개소/식	9/3	232,822,500	개소/식	11/2	210,545,100
	장평 생 교 인 육	개소	20	99,835,000	개소/회	21/6	94,221,740
	다평 생 교 화 육	개소	4	20,858,500	식	2	38,000,000
	평생교 육 책 세 미 나	회	2	57,925,484	회	4	130,756,740
	평생학 습 수 기 공 모 전				수상작	10	3,510,000
	전라남 도 평 생 교 육 박 람 회				명	35,000	150,896,520
	지역공 동체 회 망 터 하 기				식	4	100,558,400
	평생학 습 태 조 사				식	1	15,000,000

9. 잔액증명서

(단위 : 원)

구 분	은 행 명	계좌번호	금 액	비 고
합 계			62,773,681,668	
기본재산 소계			54,700,000,000	
인재육성기금 (16)	광주은행 (6)	1130-046-149780	6,750,000,000	정기예금 (11)
		1130-044-088899	2,000,000,000	
		1130-044-433872	6,885,000,000	
		1130-045-071270	3,805,115,000	
		1130-045-071327	4,974,885,000	
		1130-045-332993	3,075,000,000	
	하나은행 (5)	197-910068-54611	6,750,000,000	
		197-910067-13211	760,000,000	
		197-910067-14911	6,700,000,000	
		197-910049-14811	100,000,000	
		197-910052-56611	2,500,000,000	
	한화생명 (2)	172051627	4,000,000,000	즉시연금 (5)
		172054233	500,000,000	
	교보생명	215128000136	2,900,000,000	
	처브생명	503000153	1,500,000,000	
	동양생명	111157661	1,500,000,000	
보통재산 소계			8,073,681,668	
운영비(8)			7,826,071,950	
후원금	광주은행	008-107-002299	576,205,215	보통예금 (5)
운영비	광주은행	008-127-000415	658,766,706	
도비보조금	광주은행	008-127-000716	8,355	
문해교육	광주은행	1107-021-083003	7,343	
이자지원사업	광주은행	008-127-000460	91,084,331	
후원금	농협은행	303-9254-0440-21	2,000,000,000	정기예금 (3)
운영비 잔액	광주은행	1130-046-822360	4,000,000,000	
이자지원사업	광주은행	1130-046-821927	500,000,000	
세입세출외 등(3)			10,801,350	
세입세출외	광주은행	008-107-002378	10,801,350	보통예금 (3)
임시계좌	KEB하나은행	197-910025-29005	0	
임시계좌	농협은행	301-0237-7236-41	0	
퇴직연금(1)	광주은행	1710-020-105209	236,808,368	



2023년도 전남학숙
수입 · 지출 결산서



전남인재평생교육진흥원

Jeollanamdo Institute for Talent & Lifelong Education

(도 립 전 남 학 숙)



목 차

I . 사업보고서	39
II . 예산 · 결산 총괄표	43
1. 사업 및 자본 예산·결산 총괄표	43
2. 자금 결산 총괄표	44
III . 수입 예산 · 결산 보고서	45
IV . 지출 예산 · 결산 보고서	46
V . 기금 결산 보고서	48
1. 기금 현황	48
2. 2023년 수입·지출 세부내역	48
◆ 예산 · 결산 부속 명세서	49
1. 예산 이월액조서	50
2. 예산 전용액조서	50
3. 수입 · 지출외 현금 현재액조서	50
4. 지출예산 성질별 결산	51
5. 보조금 명세서	52
6. 연도별 업무현황	53
7. 잔액증명서	54

I. 사업보고서

1. 개 황

가. 전남학숙 현황

- 근거법령 : 전남학숙 설치와 운영에 관한 조례
- 건축현황

구 분	현 황
공사기간	• 1997. 5. 21. ~ 1998. 12.(1999. 2. 27. 개관)
위 치	• 전라남도 화순군 화순읍 지강로 679(앵남리 305번지)
규 모	• 지상 6층, 지하 1층(대지 8,782㎡, 연건평 9,916㎡)
학 생 수	• 정원 312명 ※ 입사비(5만원), 생활부담금(월11만원)

- 주요시설

구 분	현 황
생 활 실 (156실)	• 2인 1실 • 침대, 책상, 옷장, 서랍장, 신발장, 화장실 및 샤워실 등
면학시설	• 독서실 및 장서실(1만여권), 멀티미디어실(15대) • 다목적실(300석), 소회의실(50석), 동아리방 등
편의시설	• 식당 및 매점, 층별 휴게실 및 세탁실, 학생자율회실, 탁구대, 당구대, 체력단련실, 피아노실, 주차장 • 야외 운동장(축구/농구/족구/테니스 등)

나. 행정관청 인가사항

신청년월일	신청서	건명	인가년월일
2012. 7. 31.	집단급식소 설치·운영	집단급식소 설치·운영	2012. 7. 31.

다. 직원에 관한 사항

1) 임원 현황

(단위 : 명)

구분	정 원				현 원				비고
	전년도말	기간 중 기준		당년도말	전년도말	기간 중 기준		당년도말	
		증	감			증	감		
합계	해 당 사 항 없 음								

2) 직원 현황

(단위 : 명)

구분	정 원				현 원				비고	
	전년도말	기간 중 기준		당년도말	전년도말	기간 중 기준		당년도말		
		증	감			증	감			
합계	19	-	-	19	19	-	-	19		
임기제	소계	2	-	-	2	2	-	-	2	
	관장	1	-	-	1	1	-	-	1	
	관리부장	1	-	-	1	1	-	-	1	
정규직	소계	17	-	-	17	17	-	-	17	
	일반정규직	8	-	-	8	8	-	-	8	
	무기계약직	9	-	-	9	9	-	-	9	
기간제	소계	-	-	-	-	-	-	-	-	
	기간제	-	-	-	-	-	-	-	-	

3) 직급별 현황

(단위 : 명)

구분	계	4급이상	5급	6급	7급	8급	9급	비고
합계	19	1	1	4	3	1	-	
임기제	2	1	1	-	-	-	-	
일반직	8	-	-	4	3	1	-	
무기계약직	9	-	-	-	-	-	-	
기간제	-	-	-	-	-	-	-	

2. 연도별 업무현황

1. 사업개시(설립)년 월 일		1999. 2. 27. 개관				
구 분	연 도 별	2023(당기)			2022(전기)	증감 (A-B)
		단위	목 표	실적(A)	(B)	
	계		96	100	92	8
2. 사업추진 실적	신규 입사생 모집	건	2	2	2	-
	홍 보 활 동	건	7	7	5	2
	직원대상 교육훈련	과목	8	9	8	1
	정 기 안 전 점 검	건	8	8	8	-
	노후시설물 유지보수	건	8	8	10	△2
	공용구역 환경개선	건	5	5	3	2
	재난대비 교육훈련	건	5	5	5	-
	식중독·김염병 예방활동	건	23	26	27	△1
	직 원 성 과 평 가	건	1	1	1	-
	지역사회 공헌 활동	건	3	3	7	△4
	취업 및 진로지원	건	25	25	15	10
	친환경 급식 운영	건	1	1	1	-
	계		2,504,001	2,496,308	2,391,500	104,808
3. 사업수입 (단위 : 천원)	자 본 잉 여 금 수 입		179,838	179,838	198,820	△18,982
	입사생부담금수입		316,000	300,279	304,591	△4,312
	보 조 금 수 입		2,000,000	2,000,000	1,874,847	125,153
	예 금 이 자 수 익		1,163	6,676	2,565	4,111
	기 타 영 업 외 수 익		7,000	9,515	10,677	△1,162

3. 사업운영성과

가. 최선의 면학환경 조성 「으뜸 전남학숙」 구현

- (1) 학숙 경쟁력 향상을 위한 입사생 취업·진로 프로그램 활성화
 - 전공별 취업·진로 동아리 결성 지 (3개 동아리, 60명)
 - 인터넷 강의, 자격증 및 어학시험 응시료 등(62명), 인문학 강연 등(10회)
- (2) 개관 후 24년이 경과한 건축·시설물의 적정 관리로 안전등급 “B”등급 유지
 - 건축물 안전점검 결과 C등급에서 '22년 하반기 B등급으로 상향
- (3) 철저한 위생관리로 식중독 등 급식사고 ‘제로’

나. 재정운영성과(손익 및 재무구조 포함)

구분	제 8(당) 기 (A)	제 7(전) 기 (B)	증감액 (A-B)	증감비율 (A/B)	비고
사업수익	2,308,169,641	2,182,470,285	125,699,356	105.76	
사업비용	2,338,358,083	2,241,500,148	96,857,935	104.32	
사업이익(손실)	△30,188,442	△59,029,863	28,841,421	51.141	
사업외수익	27,591,245	24,430,185	3,161,060	112.94	
사업외비용	7,810	147,562	△139,752	5.29	
당기운영이익(손실)	△2,605,007	△34,747,240	32,142,233	7.50	

다. 주요경영 개선사항

- (1) 재사생을 대상으로 다양한 식생활 교육자료(영양, 저탄소, 음식물쓰레기 줄이기 등)를 제공하여 바른 食생활을 실천하도록 유도
- (2) 요리 동아리와 조리원이 함께 조리하여 급식메뉴로 제공하는 등 참여형 급식운영
- (3) 학자금 대출, 신용관리 등 학생들을 위한 경제상식 교육 추진
- (4) 재사생들이 참여하여 참신한 스토리의 홍보영상을 제작하고 SNS 등을 통해 공유하는 “전남학숙 재사생 홍보영상 공모전” 추진
- (5) 도내 시·군 중 상대적으로 인구가 많은 목포, 여수, 순천 지역의 버스승객과 도로의 운전자 및 행인 등을 대상으로 한 지역버스 광고 추진

라. 경영손익에 관한 사항

(단위 : 원,%)

구분	당년도 결산액 (A)	전년도 결산액 (B)	증감액 (A-B)	증감비율 (A/B)	비고
총수익	2,496,307,374	2,391,499,750	104,807,624	104.38	
총비용	2,296,016,310	2,211,661,918	84,354,392	103.81	
당기순손익	200,291,064	179,837,832	20,453,232	111.37	

마. 기타 주요사항

- (1) 입사생 불편 해소와 학숙 경쟁력 강화를 위한 건축·시설물 개보수 및 통학버스(준중형) 교체가 시급한 상황이나 道예산 미반영 → '24년 전라남도 1회 추경예산 반영 요청

II. 예산 결산 총괄표

1. 사업 및 자본 예산·결산 총괄표

(단위: 원)

구분	사업 예산 결산				자본 예산 결산			
	계정과목	예산액 (A)	결산액 (B)	증 감 (A-B)	계정과목	예산액 (A)	결산액 (B)	증 감 (A-B)
수입 (I)	계	2,324,163,000	2,316,469,542	7,693,458	계	179,837,832	179,837,832	0
	영업수익	2,316,000,000	2,300,278,600	15,721,400	자본잉여금 수입	179,837,832	179,837,832	0
	영업외수익	8,163,000	16,190,942	△8,027,942				
지출 (II)	계	2,459,600,832	2,252,561,800	207,039,032	계	44,400,000	43,454,510	945,490
	일반관리비	2,321,634,000	2,252,561,800	69,072,200	자산취득비	44,400,000	43,454,510	945,490
	예비비	137,966,832	0	137,966,832				
차액 (I-II)	당기손익	△135,437,832	63,907,742	△199,345,574	과부족	135,437,832	136,383,322	△945,490

2. 자금 결산 총괄표

(단위: 원)

자 금 결 산			
계 정 과 목	예 산 액	결산액 (징수결정액·채무확정액)	수납액·지출액
계	2,504,000,832	2,496,307,374	2,496,307,374
영 업 수 익	2,316,000,000	2,300,278,600	2,300,278,600
영 업 외 수 익	8,163,000	16,190,942	16,190,942
자 본 잉 여 금 수 입	179,837,832	179,837,832	179,837,832
계	2,504,000,832	2,296,016,310	2,296,016,310
일 반 관 리 비	2,321,634,000	2,252,561,800	2,252,561,800
자 산 취 득 비	44,400,000	43,454,510	43,454,510
예 비 비	137,966,832	0	0
이 월 예 산 지 출	0	0	0
차 기 이 월 금	계	200,291,064	200,291,064
	순 세 계 잉 여 금	200,291,064	200,291,064

III. 수입 예산·결산 보고서

(단위: 원)

과 목				예산액				수납액	결산액 (징수결정액)
관	항	세항	목	당초	추경	이월자금 예산액	계		
합 계 (1+2+3)				2,400,000,000	104,000,832		2,504,000,832	2,496,307,374	2,496,307,374
사업적수입 계 (1)				2,350,000,000	(25,837,000)		2,324,163,000	2,316,469,542	2,316,469,542
사업수익				2,350,000,000	(25,837,000)		2,324,163,000	2,316,469,542	2,316,469,542
영업수익				2,342,800,000	(26,800,000)		2,316,000,000	2,300,278,600	2,300,278,600
사용료수익				342,800,000	(26,800,000)		316,000,000	300,278,600	300,278,600
시설 사용료				342,800,000	(26,800,000)		316,000,000	300,278,600	300,278,600
보조금수익				2,000,000,000	0		2,000,000,000	2,000,000,000	2,000,000,000
기타보조금수익				2,000,000,000	0		2,000,000,000	2,000,000,000	2,000,000,000
영업외수익				7,200,000	963,000		8,163,000	16,190,942	16,190,942
이자수익				700,000	463,000		1,163,000	6,676,131	6,676,131
예금이자수익				700,000	463,000		1,163,000	6,676,131	6,676,131
기타영업외수익				6,500,000	500,000		7,000,000	9,514,811	9,514,811
기타영업외수익				6,500,000	500,000		7,000,000	9,514,811	9,514,811
자본적수입 계 (2)				50,000,000	129,837,832		179,837,832	179,837,832	179,837,832
자본수익				50,000,000	129,837,832		179,837,832	179,837,832	179,837,832
자본잉여금수입				50,000,000	129,837,832		179,837,832	179,837,832	179,837,832
기타자본잉여금				50,000,000	129,837,832		179,837,832	179,837,832	179,837,832
기타자본잉여금				50,000,000	129,837,832		179,837,832	179,837,832	179,837,832
이월재원 수입 계 (3)									

IV. 지출 예산·결산 보고서

(단위: 원)

구분·관·항·세항·목				예산액			당기지출 원인행위액 (B)	지출액(C)	다음연도 이월액 (사고이월) (D)	불용액 (A-C-D)	
관	항	세항	목	당초	추경	예산 전용액 (이용, 전용, 조정, 이체)					이월자금 예산액
합계 (1+2+3)				2,400,000,000	104,000,832	0		2,504,000,832	2,296,016,310	2,296,016,310	207,984,522
사업적지출 계 (1)				2,388,200,000	71,400,832	0		2,459,600,832	2,252,561,800	2,252,561,800	207,039,032
사업예산				2,388,200,000	71,400,832	0		2,459,600,832	2,252,561,800	2,252,561,800	207,039,032
영업비용				2,325,973,000	△4,339,000	0		2,321,634,000	2,252,561,800	2,252,561,800	69,072,200
일반관리비				2,325,973,000	△4,339,000	0		2,321,634,000	2,252,561,800	2,252,561,800	69,072,200
인건비				989,060,000	△27,770,000	0		961,290,000	959,086,670	959,086,670	2,203,330
퇴직급여				98,000,000	80,604,000	0		178,604,000	178,604,000	178,604,000	0
일반운영비				410,210,000	△22,450,000	0		387,760,000	356,972,650	356,972,650	30,787,350
여비				7,500,000	2,500,000	0		10,000,000	9,991,700	9,991,700	8,300
업무추진비				6,300,000	0	0		6,300,000	6,278,940	6,278,940	21,060
직무수행경비				31,200,000	1,320,000	0		32,520,000	32,420,000	32,420,000	100,000
재료비				327,211,000	21,000,000	0		348,211,000	346,892,650	346,892,650	1,318,350
복리후생비				135,920,000	△6,543,000	0		129,377,000	124,644,680	124,644,680	4,732,320

구분·관·항·세항·목			예산액				당기지출 원인행위액 (B)	지출액(C)	다음연도 이월액 (사고이월) (D)	불용액 (A-C-D)
관	항	세항·목	당초	추경	예산 전용액 (이용, 전용, 조정, 이체)	이월자금 예산액				
		교육훈련비	4,500,000	△2,000,000	0		2,500,000	2,438,400	2,438,400	61,600
		수선유지 교체비	132,280,000	△25,000,000	0		107,280,000	87,890,390	87,890,390	19,389,610
		행사홍보비	32,000,000	2,400,000	0		34,400,000	33,060,700	33,060,700	1,339,300
		관서업무비	5,120,000	0	0		5,120,000	5,102,140	5,102,140	17,860
		위탁관리비	54,672,000	△16,000,000	0		38,672,000	37,648,570	37,648,570	1,023,430
		일반보상금	92,000,000	△12,400,000	0		79,600,000	71,530,310	71,530,310	8,069,690
		예비비	62,227,000	75,739,832	0		137,966,832	0	0	137,966,832
		예비비	62,227,000	75,739,832	0		137,966,832	0	0	137,966,832
		예비비	62,227,000	75,739,832	0		137,966,832	0	0	137,966,832
		자본적지출 계 (2)	11,800,000	32,600,000	0		44,400,000	43,454,510	43,454,510	945,490
		유형자산취득	11,800,000	32,600,000	0		44,400,000	43,454,510	43,454,510	945,490
		공기구비품	11,800,000	32,600,000	0		44,400,000	43,454,510	43,454,510	945,490
		자산취득비	11,800,000	32,600,000	0		44,400,000	43,454,510	43,454,510	945,490
		이월예산 지출 계(3)								

VI. 기금 결산 보고서

1. 기금 현황

(단위: 원)

2022년도말 기금액(A)	2023년 수입·지출			2023년도 조성액(D)	2023년도말 현재액(A+D)
	수입액(B)	지출액(C)	잔액(B-C)		
	해 당 사 항 없 음				

2. 2023년 수입·지출 세부내역

(단위: 원)

수입액(A)		지출액(B)	
항목	2023년 수입액	항목	2023년 지출액
시설사용료	300,278,600	일반관리비	2,252,561,800
기타보조금수익	2,000,000,000	유형자산취득	43,454,510
예금이자수익	6,676,131		
기타영업외수익	9,514,811		
잉여금	179,837,832		
이월금	-		
합 계	2,496,307,374	합 계	2,296,016,310

차액(A-B) = 200,291,164

예산·결산 부속명세서

1. 예산 이월액조서
2. 예산 전용액조서
3. 수입·지출외 현금 현재액조서
4. 지출예산 성질별 결산
5. 보조금 명세서
6. 연도별 업무현황
7. 잔액증명서

1. 예산 이월액조서

(단위 : 원)

예산 과 목			사업명	예산현액 (A)	지출원인 행위액 (B)	채무확정액 (지출액) (C)	원인미필액 (불용액) (D=A-C-E)	차기사고이월액(E)			이월 사유
관	항	세항(목)						계	원인필 (B-C)	원인 미필	
해 당 사 항 없 음											

2. 예산 전용액조서

(단위 : 원)

과 목				예산액	기지 출액	예산잔액	전 용 과 목				전용액	전용 사유
관	항	세항	목(세목)				관	항	세항	목(세목)		
해 당 사 항 없 음												

3. 수입 · 지출외 현금 현재액조서

(단위 : 원)

전기이월액 (1)	당기수입액 (2)	당기지출액 (3)	기말잔액 (1+2-3)	비 고 (적요·사유)
0	345,198,529	345,198,529	0	

4. 지출예산 성질별 결산

(단위 : 원)

성질별	목 별	2023년도 (당기)		2022년도 (전기)		증감	
		최 종 예산액(1)	지출액(2)	최 종 예산액(3)	지출액(4)	(1)/(3)	(2)/(4)
사업 예산 합계		2,459,600,832	2,252,561,800	2,250,453,340	2,063,244,688	109.29	109.18
인 건 비		1,139,894,000	1,137,690,670	1,002,878,000	989,304,870	113.66	115.00
	보수	621,143,000	619,941,900	625,468,000	620,159,880	99.31	99.96
	무기계약직근로자보수	340,147,000	339,144,770	284,890,000	277,547,090	119.40	122.19
	기간제근로자보수	0	0	16,520,000	15,597,900	-	-
	퇴직급여	178,604,000	178,604,000	76,000,000	76,000,000	235.01	235.01
경 비		1,102,140,000	1,043,340,820	1,134,099,000	1,007,705,378	97.18	103.54
	사무관리비	118,200,000	110,360,900	142,100,000	125,524,728	83.18	87.92
	공공운영비	269,560,000	246,611,750	263,408,000	229,702,050	102.34	107.36
	국내여비	10,000,000	9,991,700	7,500,000	7,499,660	133.33	133.23
	사업업무추진비	6,300,000	6,278,940	6,300,000	5,505,680	100.00	114.04
	직급보조비	32,520,000	32,420,000	31,830,000	31,830,000	102.17	101.85
	일반재료비	11,211,000	10,730,750	12,469,000	5,711,960	89.91	187.86
	의료약품비	2,000,000	2,000,000	2,000,000	1,997,000	100.00	100.15
	급식재료비	335,000,000	334,161,900	314,000,000	310,952,260	106.69	107.46
	사회보험부담금	97,027,000	93,632,830	100,980,000	92,352,810	96.09	101.39
	기타복리후생비	32,350,000	31,011,850	25,910,000	24,253,660	124.86	127.86
	교육훈련비	2,500,000	2,438,400	14,410,000	1,591,700	17.35	153.19
	수선유지비	107,280,000	87,890,390	112,880,000	101,841,670	95.04	86.30

성 질 별	목 별	2023년도 (당기)		2022년도 (전기)		증감	
		최 중 예산액(1)	지출액(2)	최 중 예산액(3)	지출액(4)	(1)/(3)	(2)/(4)
	행사운영비	9,400,000	8,798,000	6,500,000	5,010,000	144.62	175.61
	광고선전비	25,000,000	24,262,700	37,000,000	26,598,600	67.57	91.22
	정월가산업무비	1,520,000	1,507,400	1,440,000	1,393,700	105.56	108.16
	부서업무비	3,600,000	3,594,740	3,600,000	3,587,900	100.00	100.19
	위탁관리비	38,672,000	37,648,570	51,772,000	32,352,000	74.70	116.37
이 전 경 비		79,600,000	71,530,310	88,400,000	66,234,440	90.05	108.00
	행사실비보상금	24,600,000	21,543,140	23,000,000	14,919,010	106.96	144.40
	기타보상금	55,000,000	49,987,170	65,400,000	51,315,430	84.10	97.41
자 본 예 산 합 계		44,400,000	43,454,510	172,547,000	148,417,230	25.73	29.28
자본지출		44,400,000	43,454,510	172,547,000	148,417,230	25.73	29.28
	자산취득비	44,400,000	43,454,510	172,547,000	148,417,230	25.73	29.28
예 비 비		137,966,832	0	25,076,340	0	550.19	-

5. 보조금 명세서

(단위 : 원)

구 분	수입구분	출 연 기 관	금 액	보 조 목 적	회계처리 방 법
합 계			2,000,000,000		
보조금	사업수입	전라남도	2,000,000,000	전남학숙 위탁사업비	영업수익

6. 연도별 업무현황

구 분 연 도 별		2023(당기) 실적			2022(전기) 실적		
		단위	사업량	사업비(원)	단위	사업량	사업비(원)
사업추진 실적	계			596,161,350			685,000,640
	급 식 운 영			334,161,900			310,952,260
	건축물 안전점검	회	2	3,800,000	회	2	3,800,000
	소방시설 안전점검	회	2	2,200,000	회	2	2,600,000
	전기설비 정기검사 (3 년 주 기)	회	-	-	회	1	826,980
	석면농도 측정 (2 년 주 기)	회	-	-	회	1	770,000
	승강기 정기검사	회	1	381,810	회	1	349,470
	가스사용시설 안전 점검	회	1	113,520	회	1	113,520
	방역소독	회	6	1,800,000	회	6	1,800,000
	물탱크 청소	회	2	1,320,000	회	2	1,320,000
	수질검사	회	5	1,268,410	회	5	1,234,860
	대청소	회	2	27,798,570	회	2	24,972,000
	시설개보수 등 환경개선사업	회	27	81,235,060	회	9	75,045,000
	자산취득 (생활실 옷장 등)	회	9	40,495,690	종	37	145,991,790
	도서구입	권	156	2,958,820	권	142	2,425,440
	학숙안내 손책자 제작	회	1	3,600,000	회	1	3,610,000
	학숙안내 홍보물 제작	회	-	-	회	1	2,090,000
	입사생모집 광고	회	3	23,609,300	회	4	28,660,600
	학숙 홍보 활동	회	8	2,073,760	회	8	2,213,480

구 분	연 도 별	2023(당기) 실적			2022(전기) 실적		
		단위	사업량	사업비(원)	단위	사업량	사업비(원)
	도정현장 견학	회	6	1,889,000	회	7	3,620,280
	동아리 활동 지원	회	2	7,958,530	회	2	7,298,730
	재사생 시상	회	3	2,507,540	회	13	5,115,550
	재사생 취업·면학 지원	회	8	4,128,710	회	6	3,958,000
	자율회 운영 지원	회	2	9,509,810	회	2	4,000,000
	자율회 활동 보상	회	14	43,350,920	회	15	42,241,880
	코로나19 예방활동	회	-	-	회	6	9,990,800

7. 잔액증명서

(단위 : 원)

구 분	은행명	계좌번호	금 액	비 고
합 계			1,169,623,585	
전남학숙 운영(3)			200,291,064	
징수	광주은행	1107-020-127963	123,839,094	보통예금 (3)
		1107-021-595820	6,434,280	
지출	광주은행	1107-020-127941	70,017,690	
세입세출외 등(2)			0	
세입세출외	광주은행	1107-020-127929	0	보통예금 (2)
신용카드대금	광주은행	1127-020-104708	0	
퇴직연금(1)	광주은행	736-710-000026	969,332,521	평가액 기준

세기로
응미하는 **대도약!**
전남 행복시대

2023년도 전라남도 RISE추진단 수입 · 지출 결산서



전남인재평생교육진흥원

Jeollanamdo Institute for Talent & Lifelong Education

[전라남도 RISE추진단]



목 차

I . 사업보고서	59
II . 예산 · 결산 총괄표	61
1. 사업 및 자본 예산·결산 총괄표	61
2. 자금 결산 총괄표	62
III . 수입 예산 · 결산 보고서	63
IV . 지출 예산 · 결산 보고서	64
V . 기금 결산 보고서	66
1. 기금 현황	66
2. 2023년 수입·지출 세부내역	66
◆ 예산 · 결산 부속 명세서	67
1. 예산 이월액조서	68
2. 예산 전용액조서	68
3. 수입 · 지출외 현금 현재액조서	69
4. 지출예산 성질별 결산	69
5. 보조금 명세서	70
6. 연도별 업무현황	71
7. 잔액증명서	71

I. 사업보고서

1. 전라남도 RISE 추진단

가. 설립목적

- 지역대학을 육성하고, 지역인재 중심의 지역혁신 생태계를 조성하는 지역 혁신대학 지원체계를 효과적으로 구축·운영

나. 기구 및 정·현원

- 기 구 : 1추진단 2팀

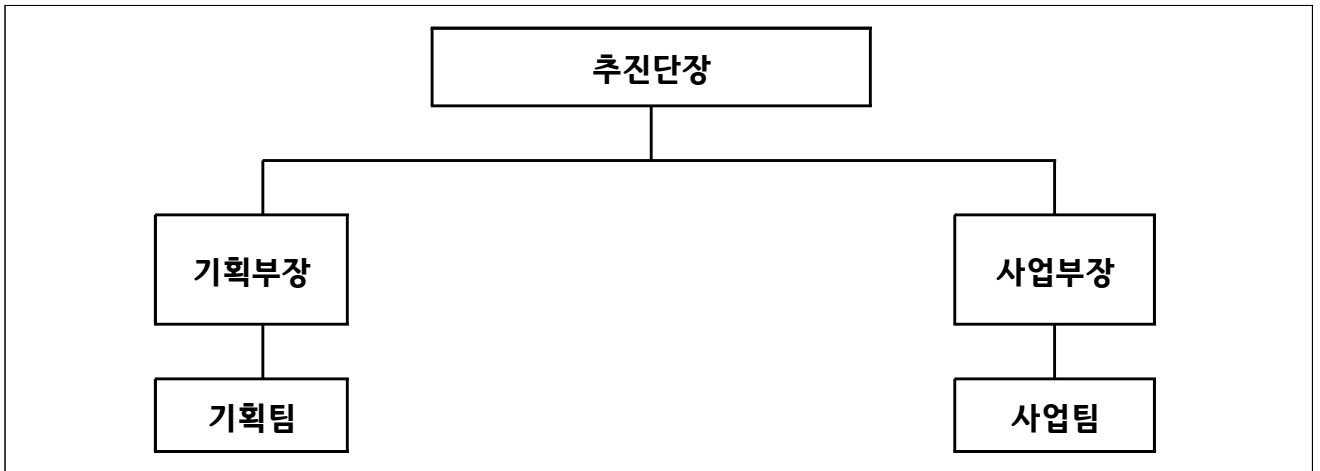

- 정·현원

(단위 : 명)

구 분	정원	현원	결원	비 고
합 계	13	4	9	
추진단장(4급)	1	1	0	파견(전남도청) 1
부장(5급)	2	1	1	파견(전남도청) 1
팀장(6급)	2	1	1	파견(전남도청) 1
팀원(7급이하)	8	1	7	파견(전남도청) 1, 기간제근로자 1

※ '24년 2명 채용 예정

다. 직원에 관한 사항

1) 임원 현황

(단위 : 명)

구분			정 원			현 원			비고		
			전년도말	기간 중		당년도말	전년도말	기간 중		당년도말	
				증	감			증			감
합계											
정규직	기관장	남	해 당 사 항 없 음								
		여									
	임원 (상임)	남									
		여									

2) 직원 현황

(단위 : 명)

구분			정 원			현 원			비고		
			전년도말	기간 중		당년도말	전년도말	기간 중		당년도말	
				증	감			증			감
합계			-	13	-	13	-	6	1	5	
정규직	소계		-	13	-	13	-	4	-	4	
	일반정규직		-	13	-	13	-	4	-	4	
비정규직	소계		-	-	-	-	-	2	1	1	
	기간제		-	-	-	-	-	2	1	1	

3) 직급별 현황

(단위 : 명)

구분		계	4급이상	5급	6급	7급	8급	9급	비고
합계		4	1	1	1	1	-	-	
일반직	행정직	4	1	1	1	1	-	-	
	기술직	-	-	-	-	-	-	-	

II. 예산·결산 총괄표

1. 사업 및 자본 예산·결산 총괄표

(단위: 원)

구분	사업 예산 결산				자본 예산 결산			
	계정과목	예산액 (A)	결산액 (B)	증 감 (A-B)	계정과목	예산액 (A)	결산액 (B)	증 감 (A-B)
수입 (I)	계	2,368,632,000	2,368,673,374	△41,374	계	0	0	0
	영업수익	2,368,632,000	2,368,632,000	0	자본잉여금 수입	0	0	0
	영업외수익	0	41,374	△41,374				
지출 (II)	계	2,368,132,000	2,055,481,697	312,650,303	계	500,000	0	500,000
	대학 지원사업	2,000,000,000	2,000,000,000	0	자산취득비	500,000	0	500,000
	영업비용	165,416,000	55,481,697	109,934,303				
	예비비	202,716,000	0	202,716,000				
차액 (I-II)	당기손익	500,000	313,191,677	312,691,677	과부족	△500,000	0	△500,000

2. 자금 결산 총괄표

(단위: 원)

자 금 결 산			
계 정 과 목	예 산 액	결산액 (징수결정액·채무확정액)	수납액·지출액
계	2,368,632,000	2,368,673,374	2,368,673,374
영 업 수 익	2,368,632,000	2,368,632,000	2,368,672,000
영 업 외 수 익	0	41,374	41,374
자 본 잉 여 금 수 입	0	0	0
계	2,368,632,000	2,055,481,697	2,055,481,697
대 학 지 원 사 업	2,000,000,000	2,000,000,000	2,000,000,000
영 업 비 용	165,416,000	55,481,697	55,481,697
자 산 취 득 비	500,000	0	0
예 비 비	202,716,000	0	0
차기이월금	계	0	313,191,677
	명 시 이 월	0	100,000,000
	순 세 계 잉 여 금	0	213,191,677

III. 수입 예산·결산 보고서

(단위: 원)

과 목				예산액				수납액	결산액 (정수결정액)
관	항	세항	목	당초	추경	이월자금 예산액	계		
합 계 (1+2+3)				212,516,000	2,156,116,000		2,368,632,000	2,368,673,374	2,368,673,374
사업적수입 계 (1)				212,516,000	2,156,116,000		2,368,632,000	2,368,673,374	2,368,673,374
사업수익				212,516,000	2,156,116,000		2,368,632,000	2,368,673,374	2,368,673,374
	영업수익			212,516,000	2,156,116,000		2,368,632,000	2,368,632,000	2,368,632,000
	보조금수익			212,516,000	2,156,116,000		2,368,632,000	2,368,632,000	2,368,632,000
		국비보조금수익		0	2,156,116,000		2,156,116,000	2,156,116,000	2,156,116,000
		기타보조금수익		212,516,000	0		212,516,000	212,516,000	212,516,000
	영업외수익			0	0		0	41,374	41,374
	이자수익			0	0		0	36,106	36,106
		예금이자수익		0	0		0	36,106	36,106
	기타영업외수익			0	0		0	5,268	5,268
		기타영업외 수익		0	0		0	5,268	5,268
자본적수입 계 (2)				0	0		0	0	0
	자본잉여금수입			0	0		0	0	0
	기타자본잉여금			0	0		0	0	0
		기타자 본 금 잉 여		0	0		0	0	0
이월재원 수입 계 (3)									

IV. 지출 예산·결산 보고서

(단위: 원)

구분·관·항·세항·목				예산액			당기지출 원인행위액 (B)	지출액(C)	다음연도 이월액 명시이월 (D)	불용액 (A-C-D)		
관	항	세항	목	당초	추경	예산 전용액 (이용, 전용, 조정, 이체)					이월자금 예산액	계(A)
합계 (1+2+3)				212,516,000	2,156,116,000	0		2,368,632,000	2,155,481,697	2,055,481,697	313,150,303	
사업적지출 계 (1)				212,516,000	2,155,616,000	0		2,368,132,000	2,155,481,697	2,055,481,697	312,650,303	
사업예산				212,516,000	2,155,616,000	0		2,368,132,000	2,155,481,697	2,055,481,697	312,650,303	
영업비용				212,516,000	1,952,900,000	0		2,165,416,000	2,155,481,697	2,055,481,697	109,934,303	
대학지원사업				0	2,000,000,000	0		2,000,000,000	2,000,000,000	2,000,000,000	0	
자치단체등 이 전				0	2,000,000,000	0		2,000,000,000	2,000,000,000	2,000,000,000	0	
일반관리비				212,516,000	△47,100,000	0		165,416,000	155,481,697	55,481,697	109,934,303	
인 건 비				23,300,000	△2,500,000	0		20,800,000	16,400,002	16,400,002	4,399,998	
일반운영비				39,820,000	△10,400,000	0		29,420,000	25,207,930	25,207,930	4,212,070	
여 비				9,600,000	△4,200,000	0		5,400,000	6,030,760	6,030,760	△630,760	
업무추진비				1,500,000	0	0		1,500,000	1,456,200	1,456,200	43,800	
직 무 수 행 경 비				3,660,000	0	0		3,660,000	3,444,515	3,444,515	215,485	
연구개발비				100,000,000	0	0		100,000,000	100,000,000	0	100,000,000	0
복리후생비				3,036,000	0	0		3,036,000	1,674,990	1,674,990	1,361,010	

구분·관·항·세항·목				예산액			당기지출 원인행위액 (B)	지출액(C)	다음연도 이월액 명시이월 (D)	불용액 (A-C-D)	
관	항	세항	목	당초	추경	예산 전용 액 (이용, 전용, 조정, 이체)					이월자금 예산액
			교육훈련비	1,000,000	0	0		1,000,000	684,000	684,000	316,000
			행사홍보비	30,000,000	△30,000,000	0		0	0	0	0
			관서업무비	600,000	0	0		600,000	583,300	583,300	16,700
			예 비 비	0	202,716,000	0		202,716,000	0	0	202,716,000
			예 비 비	0	202,716,000	0		202,716,000	0	0	202,716,000
			예 비 비	0	202,716,000	0		202,716,000	0	0	202,716,000
자본적지출 계 (2)				0	500,000	0		500,000	0	0	500,000
투자자산취득				0	0	0		0	0	0	0
			기타투자자산	0	0	0		0	0	0	0
			퇴직연금 적립금	0	0	0		0	0	0	0
유형자산취득				0	500,000	0		500,000	0	0	500,000
			공기구비품	0	500,000	0		500,000	0	0	500,000
			자산취득비	0	500,000	0		500,000	0	0	500,000
이월예산 지출 계(3)											

V. 기금 결산 보고서

1. 기금 현황

(단위: 원)

2022년도말 기금액(A)	2023년 수입·지출			2023년도 조성액(D)	2023년도말 현재액(A+D)
	수입액(B)	지출액(C)	잔액(B-C)		
	해 당 사 항 없 음				

2. 2023년 수입·지출 세부내역

(단위: 원)

수입액(A)		지출액(B)	
항목	2023년 수입액	항목	2023년 지출액
국비보조금수익	2,156,116,000	대학지원사업	2,000,000,000
기타보조금수익	212,516,000	일반관리비 (운영비 등)	55,481,697
예금이자수익	36,106		
기타영업외수익	5,268		
잉여금	0		
이월금	0		
합 계	2,368,673,374	합 계	2,055,481,697

차액(A-B) = 313,191,677

예산·결산 부속명세서

1. 예산 이월액조서
2. 예산 전용액조서
3. 수입·지출외 현금 현재액조서
4. 지출예산 성질별 결산
5. 보조금 명세서
6. 연도별 업무현황
7. 잔액증명서

1. 예산 이월액조서

2023년도에 집행을 완료하지 못하고 차년도로 이월하는 사업비는 RISE 세부사업 계획 수립 용역 1건인 100,000,000원으로

○ 명시이월 (1건) 100,000,000 원이며

그 내역은 다음과 같다.

▣ 명시이월비 내역

(단위 : 원)

예산과목			사업명	예산현액 (A)	지출원인 행위액 (B)	채무확정액 (지출액) (C)	원인미필액 (불용액) (D=A-C-E)	차기사고이월액(E)			이월 사유
관	항	세항(목)						계	원인필 (B-C)	원인 미필	
사업 비용	영업 비용	일반관리비 (연구개발비)	RISE 세부사업 계획 수립 용역	100,000,000	0	0	100,000,000	0	0	0	○ RISE 기본계획 수립용역 진행 중 ○ 교육부 RISE 사업 운영 가이드라인 배부 지연에 따른 이월

2. 예산 전용액조서

(단위 : 원)

과목				예산액	기지 출액	예산잔액	전용과목				전용액	전용 사유
관	항	세항	목(세목)				관	항	세항	목(세목)		
해 당 사 항 없 음												

3. 수입·지출외 현금 현재액조사

(단위 : 원)

전기이월액 (1)	당기수입액 (2)	당기지출액 (3)	기말잔액 (1+2-3)	비 고 (적요·사유)
0	6,011,318	5,951,838	59,480	4대 보험

4. 지출예산 성질별 결산

(단위 : 원)

성질별	목 별	2023년도 (당기)		2022년도 (전기)		증감	
		최 중 예산액(1)	지출액(2)	최 중 예산액(3)	지출액(4)	(1)/(3)	(2)/(4)
사업 예산 합계		165,416,000	55,481,697	0	0	100.00	100.00
인 건 비		20,800,000	16,400,002	0	0	100.00	100.00
	보수	10,800,000	8,683,872	0	0	100.00	100.00
	무기계약직근로자보수	0	0	0	0	0.00	0.00
	기간제근로자보수	10,000,000	7,716,130	0	0	100.00	100.00
경 비		144,616,000	39,081,695	0	0	100.00	100.00
	사무관리비	28,460,000	24,704,450	0	0	100.00	100.00
	공공운영비	960,000	503,480	0	0	100.00	100.00
	국내여비	5,400,000	6,030,760	0	0	100.00	100.00
	사업업무추진비	1,500,000	1,456,200	0	0	100.00	100.00
	직급보조비	3,660,000	3,444,515	0	0	100.00	100.00
	연구용역비	100,000,000	0	0	0	100.00	0.00
	사회보험부담금	1,500,000	674,990	0	0	100.00	100.00
	기타복리후생비	1,536,000	1,000,000	0	0	100.00	100.00
	교육훈련비	1,000,000	684,000	0	0	100.00	100.00
	행사운영비	0	0	0	0	0.00	0.00

성질별	목 별	2023년도 (당기)		2022년도 (전기)		증감	
		최 중 예산액(1)	지출액(2)	최 중 예산액(3)	지출액(4)	(1)/(3)	(2)/(4)
	부서업무비	600,000	583,300	0	0	100.00	100.00
이 전 경 비		0	0	0	0	0.00	0.00
	행사실비보상금	0	0	0	0	0.00	0.00
	기타보상금	0	0	0	0	0.00	0.00
자 본 예 산 합 계		500,000	500,000	0	0	100.00	100.00
자본지출		500,000	500,000	0	0	100.00	100.00
	퇴직연금적립금	0	0	0	0	0.00	0.00
	시설비및부대비	0	0	0	0	0.00	0.00
	자산취득비	500,000	0	0	0	100.00	100.00
예 비 비		202,716,000	0	0	0	100.00	100.00

5. 보조금 명세서

(단위 : 원)

구 분	수입구분	출 연 기 관	금 액	보 조 목 적	회계처리 방 법
합 계			2,368,632,000		
보조금	사업수입	국가평생교육진흥원	2,156,116,000	LiFE 2.0 사업비	영업수익
		전라남도	212,516,000	전라남도 RISE추진단 사업비	

6. 연도별 업무현황

구 분 연 도 별		2023(당기) 실적			2022(전기) 실적		
		단위	사업량	사업비(원)	단위	사업량	사업비(원)
사업추진 실적	계		2	2,055,481,697	-	-	-
	대학지원사업	개소	2	2,000,000,000	-	-	-
	일반관리비 (운영비 등)			55,481,697	-	-	-

7. 잔액증명서

(단위 : 원)

구 분	은 행 명	계좌번호	금 액	비 고
합 계			313,251,157	
운영비(3)			313,191,677	
국고보조금	광주은행	1107-021-614967	156,145,690	보통예금 (3)
운영비	광주은행	1107-021-607673	157,045,987	
국고보조금(간접비)	광주은행	1107-021-635683	0	
세입세출외(1)			59,480	
세입세출외	광주은행	1107-021-607651	59,480	보통예금 (1)